

Legende	
▬ Bauteilbemalung: Breite x Höhe oder Schritte x abgewandte Seite	Höhenkoten
▨ Bestand geschritten	BH = Bodenhöhe
▬ Schnittlinie	BDH = Brüstungshöhe
▬ Anstrichkante	DH = Deckenhöhe
▬ Kante verdeckt	KAH = Kantenhöhe
▬ Kante vor Schnittebene	SCH = Schwellenhöhe
▬ Kante verputzt	SH = Sturzhöhe
▬ Höhenkote: Oberkante	SWH = Schwellenhöhe
▬ Höhenkote: Unterkante	
+ 0.42 Höhenkote	
+0.00 Türschwelle Eingang	

Index	Datum	Änderung / Ergänzung	Name
-------	-------	----------------------	------

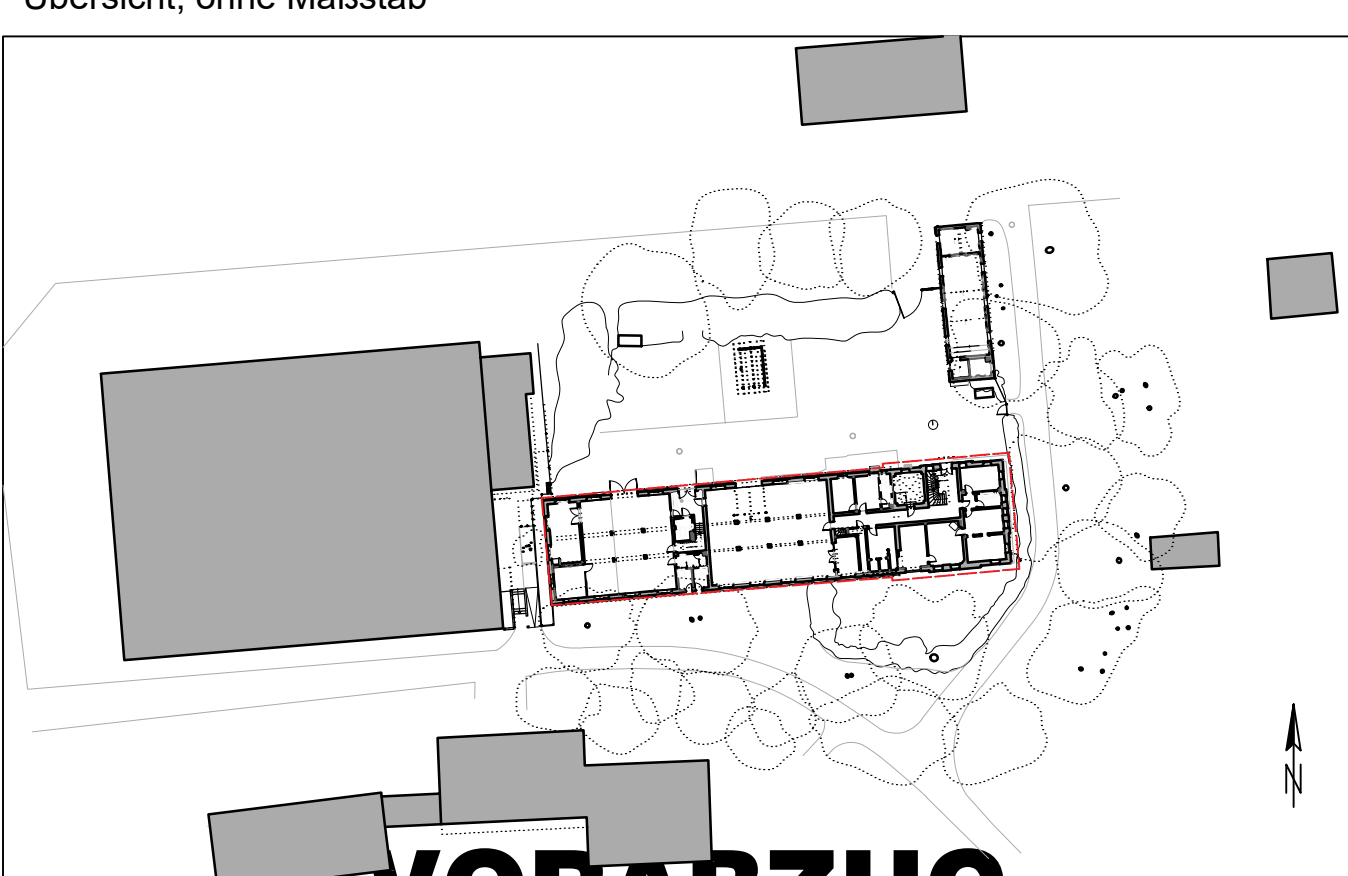

Projektleiter:	Projekt: F308023	Plannummer	Index
Bearbeiter:	Maßstab: 1:50	Be-01	
Planersteller:	Stand: 03.11.23		

Planinhalt:	Bestandsplan Grundriss Ökonomiegebäude Obergeschoss
Projekt:	Ökonomie Fürstenried Schloss Fürstenried
Bauherr:	Landeshauptstadt München Baureferat BAU-H51 Berg-am-Laim-Str. 47   81660 München
Planung:	