230725_685_375.01_Analge 3 - Mängel und Restleistungen

Gerthner · Thieltges
Bauüberwachung und Projektsteuerung

Erstellt am: 25.07.2023 - 15:24
Erstellt von: Thomas Eddison
Projekt: 685_GMS Bad Aibling
Sonnenstraße 36, 83043 Bad Aibling, Deutschland

Zusammenfassung

ID	Kurztext	Status	Frist	Kategorie	Firma	Verantwortlicher
685G-1104	Schutt zu entsorgen	Offen	25.07.2023	Rohbau	375.01_Fa. Müller Eurobau GmbH	Büro Gerthner-Thieltges
685G-1103	Anschluss verputzen und herrichten.	Offen	11.08.2023	Rohbau	375.01_Fa. Müller Eurobau GmbH	Büro Gerthner-Thieltges
685G-1102	Raum 0.12 bis unten glatt spachteln	Offen	11.08.2023	Rohbau	375.01_Fa. Müller Eurobau GmbH	Büro Gerthner-Thieltges
685G-1101	Durchbruch müss verschlossen werden	Offen	11.08.2023	Rohbau	375.01_Fa. Müller Eurobau GmbH	Büro Gerthner-Thieltges
685G-1100	Putzleiste müssen fachgerecht angeputzt werden. Überall in Erdgeschoss.	Offen	11.08.2023	Rohbau	375.01_Fa. Müller Eurobau GmbH	Büro Gerthner-Thieltges
685G-1099	Beispielhaft-Kein Anschluss Profil eingebaut	Offen	11.08.2023	Rohbau	375.01_Fa. Müller Eurobau GmbH	Büro Gerthner-Thieltges
685G-1098	Türanschluss müssen verputz und gespachtelt	Offen	11.08.2023	Rohbau	375.01_Fa. Müller Eurobau GmbH	Büro Gerthner-Thieltges
685G-1097	Raum 3.09 -Roh-beton müssen nachgearbeitet werden (Verputz und Spachtelung)	Offen	11.08.2023	Rohbau	375.01_Fa. Müller Eurobau GmbH	Büro Gerthner-Thieltges

ID	Kurztext	Status	Frist	Kategorie	Firma	Verantwortlicher
685G-1096	Raum 3.13 - Der Betonanschluss ist zu verputzen und zu spachteln	Offen	11.08.2023	Rohbau	375.01_Fa. Müller Eurobau GmbH	Büro Gerthner-Thieltges
685G-1095	Raum 3.18- Rohbeton müssen verputzt und gespachtelt.	Offen	11.08.2023	Rohbau	375.01_Fa. Müller Eurobau GmbH	Büro Gerthner-Thieltges
685G-1094	3.F2. (Flur 2) -Die Verbindungen zur Tür müssen vervollständigt werden.	Offen	11.08.2023	Rohbau	375.01_Fa. Müller Eurobau GmbH	Büro Gerthner-Thieltges
685G-1093	Die Sichtfenster Eröffnung in 3.OG müssen nachgearbeitet werden	Offen	11.08.2023	Rohbau	375.01_Fa. Müller Eurobau GmbH	Büro Gerthner-Thieltges
685G-1092	Ecken Profile nicht eingebaut	Offen	11.08.2023	Rohbau	375.01_Fa. Müller Eurobau GmbH	Büro Gerthner-Thieltges
685G-1091	Wand zu schleifen	Offen	11.08.2023	Rohbau	375.01_Fa. Müller Eurobau GmbH	Büro Gerthner-Thieltges
685G-901	Sporthalle: gesamter Raum: Spachtel-Stärke zu gering; nacharbeiten	Offen	11.08.2023	Rohbau	375.01_Fa. Müller Eurobau GmbH	Büro Gerthner-Thieltges
685G-900	Sporthalle: gesamte Wand: Spachtel-Stärke zu gering; nacharbeiten	Offen	11.08.2023	Rohbau	375.01_Fa. Müller Eurobau GmbH	Büro Gerthner-Thieltges
685G-899	Sporthalle: gesamte Wand: Spachtel-Stärke zu gering; nacharbeiten	Offen	11.08.2023	Rohbau	375.01_Fa. Müller Eurobau GmbH	Büro Gerthner-Thieltges
685G-898	Sporthalle: gesamte Wand: Spachtel-Stärke zu gering; nacharbeiten	Offen	11.08.2023	Rohbau	375.01_Fa. Müller Eurobau GmbH	Büro Gerthner-Thieltges
685G-897	Sporthalle: Lunker hinterfüllen, Wand spachteln	Offen	11.08.2023	Rohbau	375.01_Fa. Müller Eurobau GmbH	Büro Gerthner-Thieltges
685G-896	Sporthalle: gesamte Wand: Spachtel-Stärke zu gering; nacharbeiten	Offen	11.08.2023	Rohbau	375.01_Fa. Müller Eurobau GmbH	Büro Gerthner-Thieltges
685G-895	Schule: gesamte Wand: Spachtel-Stärke zu gering; nacharbeiten	Offen	11.08.2023	Rohbau	375.01_Fa. Müller Eurobau GmbH	Büro Gerthner-Thieltges

ID	Kurztext	Status	Frist	Kategorie	Firma	Verantwortlicher
685G-894	Schule: gesamte Wand: Spachtel-Stärke zu gering; nacharbeiten	Offen	11.08.2023	Rohbau	375.01_Fa. Müller Eurobau GmbH	Büro Gerthner-Thieltges
685G-893	Schule: gesamte Wand: Spachtel-Stärke zu gering; nacharbeiten	Offen	11.08.2023	Rohbau	375.01_Fa. Müller Eurobau GmbH	Büro Gerthner-Thieltges
685G-892	Schule: gesamte Wand: Spachtel-Stärke zu gering; nacharbeiten	Offen	11.08.2023	Rohbau	375.01_Fa. Müller Eurobau GmbH	Büro Gerthner-Thieltges
685G-891	Schule: gesamte Wand: Spachtel-Stärke zu gering; nacharbeiten	Offen	11.08.2023	Rohbau	375.01_Fa. Müller Eurobau GmbH	Büro Gerthner-Thieltges
685G-890	Schule: gesamte Wand: Spachtel-Stärke zu gering; nacharbeiten	Offen	11.08.2023	Rohbau	375.01_Fa. Müller Eurobau GmbH	Büro Gerthner-Thieltges
685G-889	Schule: gesamte Wand: Spachtel-Stärke zu gering; nacharbeiten	Offen	11.08.2023	Rohbau	375.01_Fa. Müller Eurobau GmbH	Büro Gerthner-Thieltges
685G-888	Schule: Wandstück spachteln	Offen	11.08.2023	Rohbau	375.01_Fa. Müller Eurobau GmbH	Büro Gerthner-Thieltges
685G-887	Schule: gesamte Wand: Spachtel-Stärke zu gering; nacharbeiten	Offen	11.08.2023	Rohbau	375.01_Fa. Müller Eurobau GmbH	Büro Gerthner-Thieltges
685G-886	Schule: gesamte Wand: Spachtel-Stärke zu gering; nacharbeiten	Offen	11.08.2023	Rohbau	375.01_Fa. Müller Eurobau GmbH	Büro Gerthner-Thieltges
685G-885	Schule: gesamte Wand: Spachtel-Stärke zu gering; nacharbeiten	Offen	11.08.2023	Rohbau	375.01_Fa. Müller Eurobau GmbH	Büro Gerthner-Thieltges
685G-884	Schule: gesamte Wand: Spachtel-Stärke zu gering; nacharbeiten	Offen	11.08.2023	Rohbau	375.01_Fa. Müller Eurobau GmbH	Büro Gerthner-Thieltges
685G-883	Schule: gesamte Wand: Spachtel-Stärke zu gering; nacharbeiten	Offen	11.08.2023	Rohbau	375.01_Fa. Müller Eurobau GmbH	Büro Gerthner-Thieltges
685G-882	Schule: gesamte Wand: Spachtel-Stärke zu gering; nacharbeiten	Offen	11.08.2023	Rohbau	375.01_Fa. Müller Eurobau GmbH	Büro Gerthner-Thieltges

ID	Kurztext	Status	Frist	Kategorie	Firma	Verantwortlicher
685G-881	Schule: gesamte Wand: Spachtel-Stärke zu gering; nacharbeiten	Offen	11.08.2023	Rohbau	375.01_Fa. Müller Eurobau GmbH	Büro Gerthner-Thieltges
685G-880	Schule: gesamte Wand: Spachtel-Stärke zu gering; nacharbeiten	Offen	11.08.2023	Rohbau	375.01_Fa. Müller Eurobau GmbH	Büro Gerthner-Thieltges
685G-879	Schule: gesamte Wand: Spachtel-Stärke zu gering; nacharbeiten	Offen	11.08.2023	Rohbau	375.01_Fa. Müller Eurobau GmbH	Büro Gerthner-Thieltges
685G-878	Schule: gesamte Wand: Spachtel-Stärke zu gering; nacharbeiten	Offen	11.08.2023	Rohbau	375.01_Fa. Müller Eurobau GmbH	Büro Gerthner-Thieltges
685G-877	Schule: gesamte Wand: Spachtel-Stärke zu gering; nacharbeiten	Offen	11.08.2023	Rohbau	375.01_Fa. Müller Eurobau GmbH	Büro Gerthner-Thieltges
685G-876	Schule: gesamte Wand: Spachtel-Stärke zu gering; nacharbeiten	Offen	11.08.2023	Rohbau	375.01_Fa. Müller Eurobau GmbH	Büro Gerthner-Thieltges
685G-875	Schule: gesamte Wand: Spachtel-Stärke zu gering; nacharbeiten	Offen	11.08.2023	Rohbau	375.01_Fa. Müller Eurobau GmbH	Büro Gerthner-Thieltges
685G-874	Schule: gesamte Wand: Spachtel-Stärke zu gering; nacharbeiten	Offen	11.08.2023	Rohbau	375.01_Fa. Müller Eurobau GmbH	Büro Gerthner-Thieltges
685G-873	Schule: gesamte Wand: Spachtel-Stärke zu gering, nacharbeiten	Offen	11.08.2023	Rohbau	375.01_Fa. Müller Eurobau GmbH	Büro Gerthner-Thieltges
685G-872	Schule: Kalkverputz-Stärke zu gering	Offen	11.08.2023	Rohbau	375.01_Fa. Müller Eurobau GmbH	Büro Gerthner-Thieltges
685G-871	Schule: Kalkverputz-Stärke zu gering	Offen	11.08.2023	Rohbau	375.01_Fa. Müller Eurobau GmbH	Büro Gerthner-Thieltges
685G-870	Schule: Kalkverputz-Stärke zu gering	Offen	11.08.2023	Rohbau	375.01_Fa. Müller Eurobau GmbH	Büro Gerthner-Thieltges
685G-869	Schule: Kalkverputz-Stärke zu gering	Offen	11.08.2023	Rohbau	375.01_Fa. Müller Eurobau GmbH	Büro Gerthner-Thieltges

ID	Kurztext	Status	Frist	Kategorie	Firma	Verantwortlicher
685G-868	Schule: Kalkverputz-Stärke zu gering	Offen	11.08.2023	Rohbau	375.01_Fa. Müller Eurobau GmbH	Büro Gerthner-Thieltges
685G-557	Schule - Raum 3.18: Löcher wurden vor Glattspachtelung nicht ausgebessert	Offen	11.08.2023	Rohbau	375.01_Fa. Müller Eurobau GmbH	Büro Gerthner-Thieltges
685G-532	2.08 Löcher und Lunker im Innenputz Wände	Offen	11.08.2023	Rohbau	375.01_Fa. Müller Eurobau GmbH	Büro Gerthner-Thieltges
685G-530	EG Raum 0.33 und 0.32 raumhoch verputzen und spachteln	Offen	11.08.2023	Rohbau	375.01_Fa. Müller Eurobau GmbH	Büro Gerthner-Thieltges
685G-526	2.OG - Anschluss Fassade - Putz, Quellband!	Offen	11.08.2023	Rohbau	375.01_Fa. Müller Eurobau GmbH	Büro Gerthner-Thieltges
685G-368	U.13 Leitungstrasse verdreckt	Offen	18.11.2022	Maler	375.01_Fa. Müller Eurobau GmbH	Thomas Eddison
685G-365	0.20 Trockenbauprofile säubern	Offen	18.11.2022	Maler	375.01_Fa. Müller Eurobau GmbH	Thomas Eddison
685G-364	0.19 Trockenbauprofile säubern	Offen	18.11.2022	Maler	375.01_Fa. Müller Eurobau GmbH	Thomas Eddison
685G-363	0.17 Trockenbauprofile säubern	Offen	18.11.2022	Maler	375.01_Fa. Müller Eurobau GmbH	Thomas Eddison
685G-362	0.15 Fassadenelement säubern	Offen	18.11.2022	Maler	375.01_Fa. Müller Eurobau GmbH	Thomas Eddison
685G-358	1.16 Fassadenelement säubern	Offen	14.02.2023	Maler	375.01_Fa. Müller Eurobau GmbH	Thomas Eddison
685G-357	1.01 Leitungstrasse verdreckt	Offen	14.02.2023	Maler	375.01_Fa. Müller Eurobau GmbH	Thomas Eddison
685G-356	1OG Leerrohre wurden überputzt	Offen	14.02.2023	Maler	375.01_Fa. Müller Eurobau GmbH	Thomas Eddison

ID	Kurztext	Status	Frist	Kategorie	Firma	Verantwortlicher
685G-355	2.07 Heizungsrohre verdreckt	Offen	14.02.2023	Maler	375.01_Fa. Müller Eurobau GmbH	Thomas Eddison
685G-350	2.10 Fassadenelement säubern	Offen	14.02.2023	Maler	375.01_Fa. Müller Eurobau GmbH	Thomas Eddison
685G-349	2.10 Fassadenelement säubern	Offen	14.02.2023	Maler	375.01_Fa. Müller Eurobau GmbH	Thomas Eddison
685G-348	2.06 Heizungsrohre verdreckt	Offen	14.02.2023	Maler	375.01_Fa. Müller Eurobau GmbH	Thomas Eddison
685G-228	0.18 Fassadenelement mit Putz bespritzt, reinigen	Offen	18.11.2022	Maler	375.01_Fa. Müller Eurobau GmbH	Thomas Eddison
685G-227	0.18 Löcher und Lunker im Innenputz Wände	Offen	27.02.2023	Maler	375.01_Fa. Müller Eurobau GmbH	Thomas Eddison

685G-1104 Schutt zu entsorgen

Gerthner ▪ Thieltges
Bauüberwachung und Projektsteuerung

Frist:	25.07.2023	Verantwortlich:	Büro Gerthner-Thieltges
Status:	Offen	Kategorie:	Rohbau
Typ:	Abnahme	Plan:	210909_GMS_Zwischenstand_Freianlagen.pdf
Erstellt:	25.07.2023 - 13:53	Firma:	375.01_Fa. Müller Eurobau GmbH

Verortung:

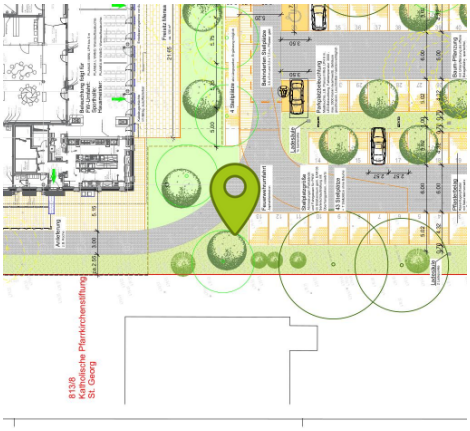

Anhänge:

Dateiname: 2023-07-25_13-53-mqfxjp.jpg
Ersteller: Thomas Eddison
25.07.2023 - 13:54

Dateiname: 2023-07-25_13-53-1o9vx.jpg
Ersteller: Thomas Eddison
25.07.2023 - 13:54

685G-1103 Anschluss verputzen und herrichten

Gerthner ▪ Thieltges
Bauüberwachung und Projektsteuerung

Frist:	11.08.2023	Verantwortlich:	Büro Gerthner-Thieltges
Status:	Offen	Kategorie:	Rohbau
Typ:	Abnahme	Plan:	A02-E0A-5f14-Grundriss Erdgeschoss Schule.pdf
Erstellt:	25.07.2023 - 12:28	Firma:	375.01_Fa. Müller Eurobau GmbH

Langtext:

Keine Tür kann eingebaut werden, vor der Verputz fertiggestellt ist.

Verortung:

Anhänge:

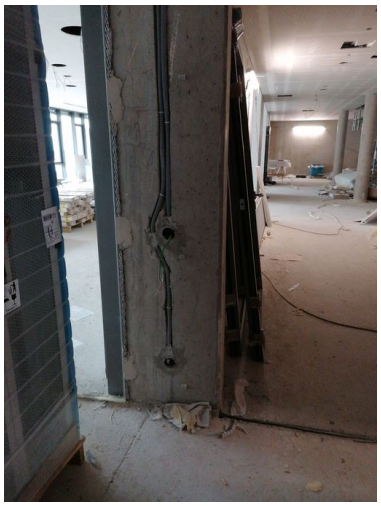

Dateiname: 2023-07-25_12-26-mwmnrc.jpg
Ersteller: Thomas Eddison
25.07.2023 - 12:28

685G-1102 Raum 0.12 bis unten glatt spachtelr

Gerthner ▪ Thieltges
Bauüberwachung und Projektsteuerung

Frist:	11.08.2023	Verantwortlich:	Büro Gerthner-Thieltges
Status:	Offen	Kategorie:	Rohbau
Typ:	Abnahme	Plan:	A02-E0A-5f14-Grundriss Erdgeschoss Schule.pdf
Erstellt:	25.07.2023 - 12:23	Firma:	375.01_Fa. Müller Eurobau GmbH

Verortung:

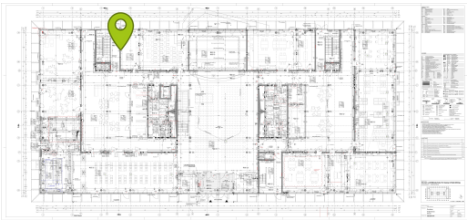

Anhänge:

Dateiname: 2023-07-25_12-20-7tai6j.jpg
Ersteller: Thomas Eddison
25.07.2023 - 12:23

Dateiname: 2023-07-25_12-20-dmmq0m.jpg
Ersteller: Thomas Eddison
25.07.2023 - 12:23

685G-1101 Durchbruch müss verschlossen werden

Gerthner ▪ Thieltges
Bauüberwachung und Projektsteuerung

Frist:	11.08.2023	Verantwortlich:	Büro Gerthner-Thieltges
Status:	Offen	Kategorie:	Rohbau
Typ:	Abnahme	Plan:	A02-E0A-5f14-Grundriss Erdgeschoss Schule.pdf
Erstellt:	25.07.2023 - 12:19	Firma:	375.01_Fa. Müller Eurobau GmbH

Verortung:

Anhänge:

Dateiname: 2023-07-25_12-18-xlrhff.jpg
Ersteller: Thomas Eddison
25.07.2023 - 12:19

685G-1100 Putzleiste müssen fachgerecht angeputzt werden. Überall in Erdgeschoss.

Gerthner ▪ Thieltges
Bauüberwachung und Projektsteuerung

Frist:	11.08.2023	Verantwortlich:	Büro Gerthner-Thieltges
Status:	Offen	Kategorie:	Rohbau
Typ:	Abnahme	Plan:	A02-E0A-5f14-Grundriss Erdgeschoss Schule.pdf
Erstellt:	25.07.2023 - 12:16	Firma:	375.01_Fa. Müller Eurobau GmbH

Verortung:

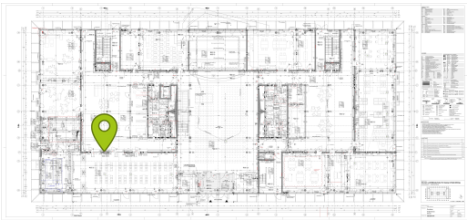

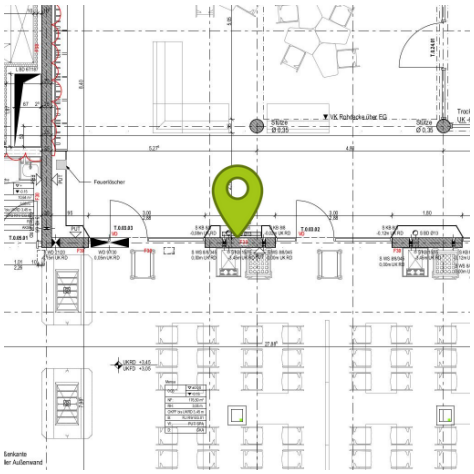

Anhänge:

Dateiname: 2023-07-25_12-15-ik5tzni.jpg
Ersteller: Thomas Eddison
25.07.2023 - 12:16

Dateiname: 2023-07-25_12-15-tkw60n.jpg
Ersteller: Thomas Eddison
25.07.2023 - 12:16

Dateiname: 2023-07-25_12-15-s9l7t.jpg
Ersteller: Thomas Eddison
25.07.2023 - 12:16

Dateiname: 2023-07-25_12-15-wr0frl.jpg
Ersteller: Thomas Eddison
25.07.2023 - 12:16

685G-1099 Beispielhaft-Kein Anschluss Profil eingebaut

Gerthner ▪ Thieltges
Bauüberwachung und Projektsteuerung

Frist:	11.08.2023	Verantwortlich:	Büro Gerthner-Thieltges
Status:	Offen	Kategorie:	Rohbau
Typ:	Abnahme	Plan:	A02-E2A-5f12-Grundriss 2 OG Schule.pdf
Erstellt:	25.07.2023 - 12:05	Firma:	375.01_Fa. Müller Eurobau GmbH

Verortung:

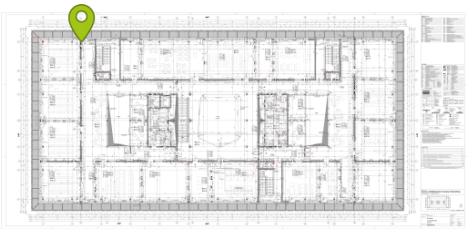

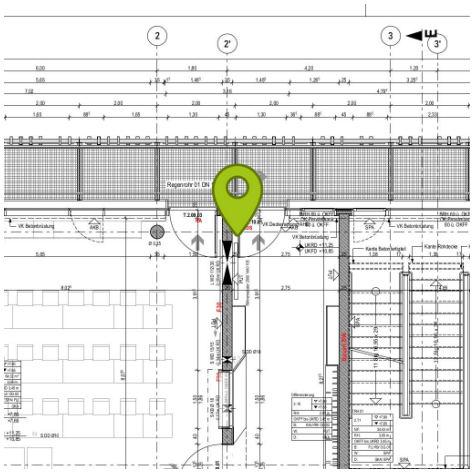

Anhänge:

Dateiname: 2023-07-25_12-04-y5eiqm.jpg
Ersteller: Thomas Eddison
25.07.2023 - 12:05

Dateiname: 2023-07-25_12-05-tiwyv4.jpg
Ersteller: Thomas Eddison
25.07.2023 - 12:05

685G-1098 Türanschluss müssen verputz und gespachtelt

Gerthner ▪ Thieltges
Bauüberwachung und Projektsteuerung

Frist:	11.08.2023	Verantwortlich:	Büro Gerthner-Thieltges
Status:	Offen	Kategorie:	Rohbau
Typ:	Abnahme	Plan:	A02-E3A-5f11-Grundriss 3 OG Schule.pdf
Erstellt:	25.07.2023 - 12:00	Firma:	375.01_Fa. Müller Eurobau GmbH

Verortung:

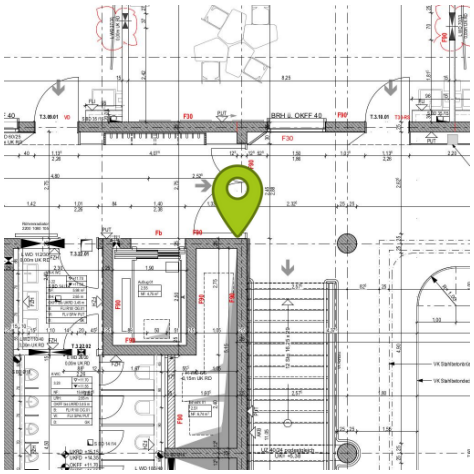

Anhänge:

Dateiname: 2023-07-25_11-58-t6psz.jpg
Ersteller: Thomas Eddison
25.07.2023 - 12:00

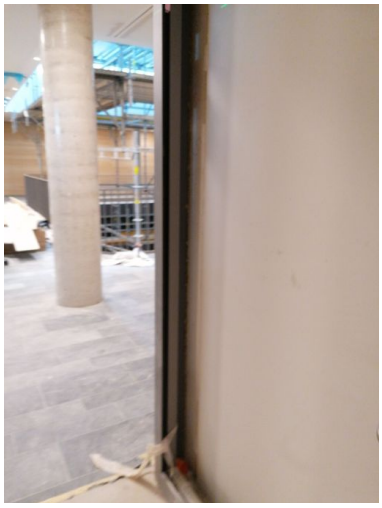

Dateiname: 2023-07-25_11-59-2jg7rb.jpg
Ersteller: Thomas Eddison
25.07.2023 - 12:00

685G-1097 Raum 3.09 -Roh-beton müssen nachgearbeitet werden (Verputz und Spachtelung)

Gerthner ▪ Thieltges
Bauüberwachung und Projektsteuerung

Frist:	11.08.2023	Verantwortlich:	Büro Gerthner-Thieltges
Status:	Offen	Kategorie:	Rohbau
Typ:	Abnahme	Plan:	A02-E3A-5f11-Grundriss 3 OG Schule.pdf
Erstellt:	25.07.2023 - 11:58	Firma:	375.01_Fa. Müller Eurobau GmbH

Verortung:

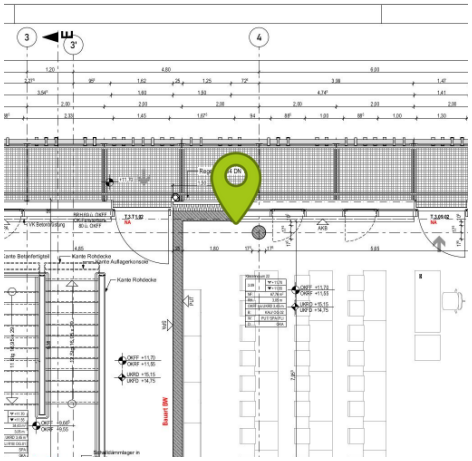

Anhänge:

Dateiname: 2023-07-25_11-55-p9bz5o.jpg
Ersteller: Thomas Eddison
25.07.2023 - 11:58

685G-1096 Raum 3.13 - Der Betonanschluss is zu verputzen und zu spachteln

Gerthner ▪ Thieltges
Bauüberwachung und Projektsteuerung

Frist:	11.08.2023	Verantwortlich:	Büro Gerthner-Thieltges
Status:	Offen	Kategorie:	Rohbau
Typ:	Abnahme	Plan:	A02-E3A-5f11-Grundriss 3 OG Schule.pdf
Erstellt:	25.07.2023 - 11:53	Firma:	375.01_Fa. Müller Eurobau GmbH

Verortung:

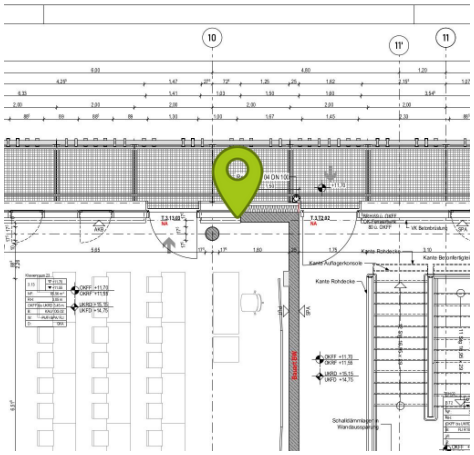

Anhänge:

Dateiname: 2023-07-25_11-51-iwufxm.jpg
Ersteller: Thomas Eddison
25.07.2023 - 11:53

685G-1095 Raum 3.18- Rohbeton müssen verputzt und gespachtelt.

Gerthner ▪ Thieltges
Bauüberwachung und Projektsteuerung

Frist:	11.08.2023	Verantwortlich:	Büro Gerthner-Thieltges
Status:	Offen	Kategorie:	Rohbau
Typ:	Abnahme	Plan:	A02-E3A-5f11-Grundriss 3 OG Schule.pdf
Erstellt:	25.07.2023 - 11:50	Firma:	375.01_Fa. Müller Eurobau GmbH

Verortung:

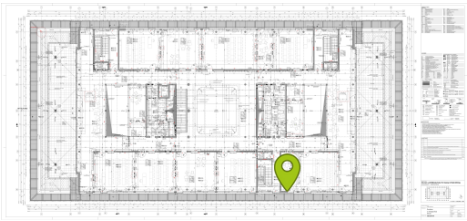

Anhänge:

Dateiname: 2023-07-25_11-48-ceqpp.jpg
Ersteller: Thomas Eddison
25.07.2023 - 11:50

685G-1094 3.F2. (Flur 2) -Die Verbindungen zu Tür müssen vervollständigt werden.

Gerthner ▪ Thieltges
Bauüberwachung und Projektsteuerung

Frist:	11.08.2023	Verantwortlich:	Büro Gerthner-Thieltges
Status:	Offen	Kategorie:	Rohbau
Typ:	Abnahme	Plan:	A02-E3A-5f11-Grundriss 3 OG Schule.pdf
Erstellt:	25.07.2023 - 11:48	Firma:	375.01_Fa. Müller Eurobau GmbH

Langtext:

Türanschluss mit Verputz, Anschluss-Schiene und Spachtelung auszuführen.

Verortung:

Anhänge:

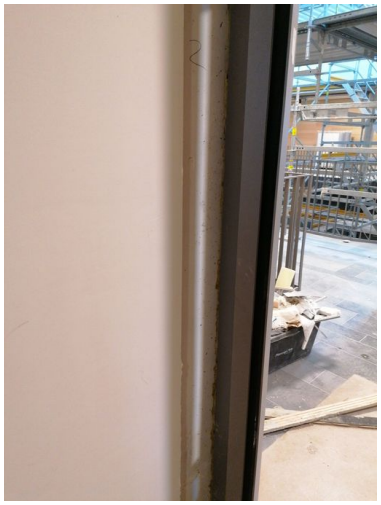

Dateiname: 2023-07-25_11-46-fo1se7.jpg
Ersteller: Thomas Eddison

685G-1093 Die Sichtfenster Eröffnung in 3.OG müssen nachgearbeitet werden

Gerthner ▪ Thieltges
Bauüberwachung und Projektsteuerung

Frist:	11.08.2023	Verantwortlich:	Büro Gerthner-Thieltges
Status:	Offen	Kategorie:	Rohbau
Typ:	Abnahme	Plan:	A02-E3A-5f11-Grundriss 3 OG Schule.pdf
Erstellt:	25.07.2023 - 11:45	Firma:	375.01_Fa. Müller Eurobau GmbH

Langtext:

Der Verputz wurde entweder nicht nachgearbeitet oder der Verputz steht zu weit draußen.

Verortung:

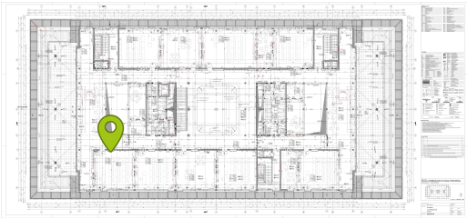

Anhänge:

Dateiname: 2023-07-25_11-42-s859s.jpg
Ersteller: Thomas Eddison

Dateiname: 2023-07-25_11-40-g50xzc.jpg
Ersteller: Thomas Eddison

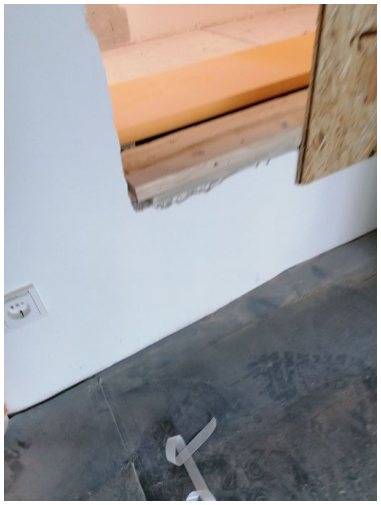

Dateiname: 2023-07-25_11-40-s3ao4.jpg
Ersteller: Thomas Eddison
25.07.2023 - 11:45

25.07.2023 - 11:45

685G-1092 Ecken Profile nicht eingebaut

Gerthner ▪ Thieltges
Bauüberwachung und Projektsteuerung

Frist:	11.08.2023	Verantwortlich:	Büro Gerthner-Thieltges
Status:	Offen	Kategorie:	Rohbau
Typ:	Abnahme	Plan:	A02-E3A-5f11-Grundriss 3 OG Schule.pdf
Erstellt:	25.07.2023 - 11:38	Firma:	375.01_Fa. Müller Eurobau GmbH

Verortung:

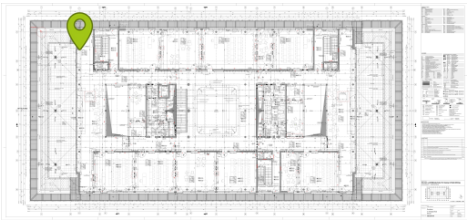

Anhänge:

Dateiname: 2023-07-25_11-37-pmq8x.jpg
Ersteller: Thomas Eddison
25.07.2023 - 11:38

685G-1091 Wand zu schleifen

Gerthner ▪ Thieltges
Bauüberwachung und Projektsteuerung

Frist:	11.08.2023	Verantwortlich:	Büro Gerthner-Thieltges
Status:	Offen	Kategorie:	Rohbau
Typ:	Abnahme	Plan:	A02-E3A-5f11-Grundriss 3 OG Schule.pdf
Erstellt:	25.07.2023 - 11:36	Firma:	375.01_Fa. Müller Eurobau GmbH

Verortung:

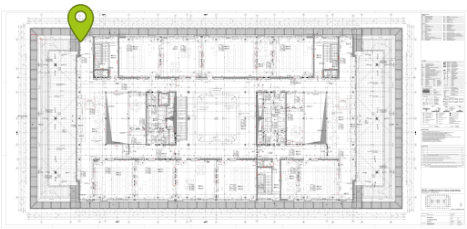

Anhänge:

Dateiname: 2023-07-25_11-35-yhjlg.jpg
Ersteller: Thomas Eddison
25.07.2023 - 11:36

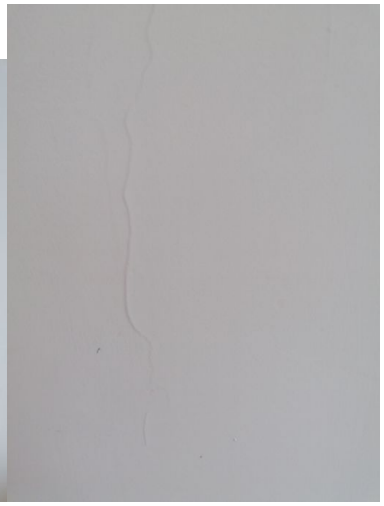

Dateiname: 2023-07-25_11-35-rm027l.jpg
Ersteller: Thomas Eddison
25.07.2023 - 11:36

Dateiname: 2023-07-25_11-35-o6lxl.jpg
Ersteller: Thomas Eddison
25.07.2023 - 11:36

685G-901 Sporthalle: gesamter Raum: Spachte Stärke zu gering; nacharbeiten

Gerthner ▪ Thieltges
Bauüberwachung und Projektsteuerung

Frist:	11.08.2023	Verantwortlich:	Büro Gerthner-Thieltges
Status:	Offen	Kategorie:	Rohbau
Typ:	Abnahme	Plan:	T31-E0C.01-5f09-S1211_09 Sporthalle EG Grundriss.pdf
Erstellt:	01.06.2023 - 14:57	Firma:	375.01_Fa. Müller Eurobau GmbH

Verortung:

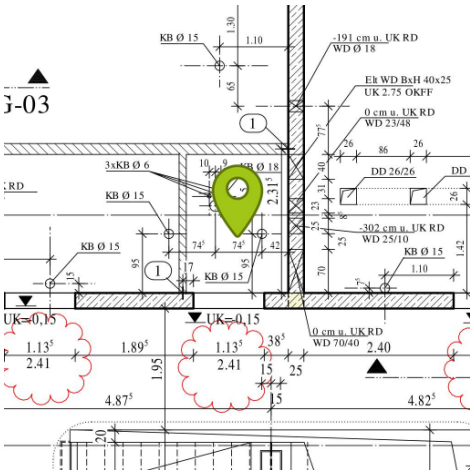

685G-900 Sporthalle: gesamte Wand: Spachtel-Stärke zu gering; nacharbeiten

Gerthner ▪ Thieltges
Bauüberwachung und Projektsteuerung

Frist:	11.08.2023	Verantwortlich:	Büro Gerthner-Thieltges
Status:	Offen	Kategorie:	Rohbau
Typ:	Abnahme	Plan:	T31-E0C.01-5f09-S1211_09 Sporthalle EG Grundriss.pdf
Erstellt:	01.06.2023 - 14:56	Firma:	375.01_Fa. Müller Eurobau GmbH

Verortung:

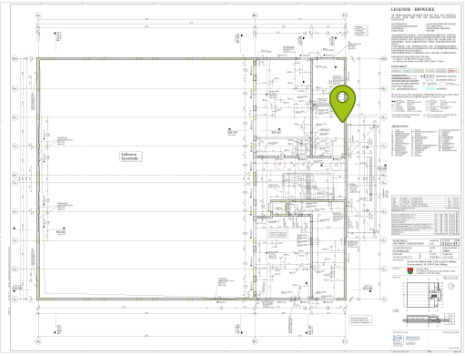

685G-899 Sporthalle: gesamte Wand: Spachtel-Stärke zu gering; nacharbeiten

Gerthner ▪ Thieltges
Bauüberwachung und Projektsteuerung

Frist:	11.08.2023	Verantwortlich:	Büro Gerthner-Thieltges
Status:	Offen	Kategorie:	Rohbau
Typ:	Abnahme	Plan:	T31-E0C.01-5f09-S1211_09 Sporthalle EG Grundriss.pdf
Erstellt:	01.06.2023 - 14:55	Firma:	375.01_Fa. Müller Eurobau GmbH

Verortung:

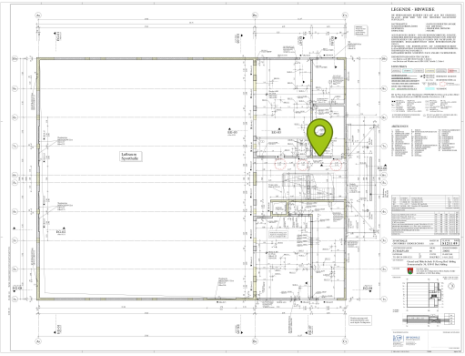

685G-898 Sporthalle: gesamte Wand: Spachtel-Stärke zu gering; nacharbeiten

Gerthner ▪ Thieltges
Bauüberwachung und Projektsteuerung

Frist:	11.08.2023	Verantwortlich:	Büro Gerthner-Thieltges
Status:	Offen	Kategorie:	Rohbau
Typ:	Abnahme	Plan:	A02-E1B-5f09-Grundriss_1.OG_Sporthalle.pdf
Erstellt:	01.06.2023 - 14:46	Firma:	375.01_Fa. Müller Eurobau GmbH

Verortung:

Anhänge:

Dateiname: 2023-06-01_14-45-m18qzn.jpg
Ersteller: Büro Gerthner-Thieltges
01.06.2023 - 14:46

Dateiname: 2023-06-01_14-45-7wooig.jpg
Ersteller: Büro Gerthner-Thieltges
01.06.2023 - 14:46

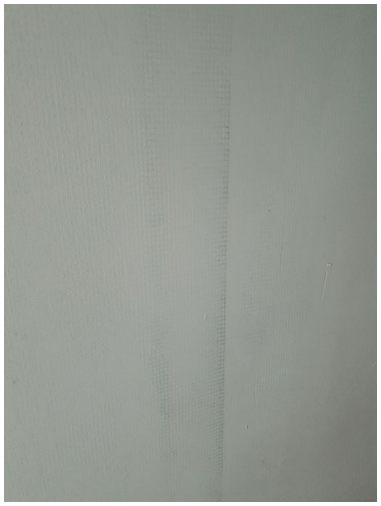

Dateiname: 2023-06-01_14-45-aoscgh.jpg
Ersteller: Büro Gerthner-Thieltges
01.06.2023 - 14:46

685G-897 Sporthalle: Lunker hinterfüllen, Wand spachteln

Gerthner ▪ Thieltges
Bauüberwachung und Projektsteuerung

Frist:	11.08.2023	Verantwortlich:	Büro Gerthner-Thieltges
Status:	Offen	Kategorie:	Rohbau
Typ:	Abnahme	Plan:	A02-E1B-5f09-Grundriss_1.OG_Sporthalle.pdf
Erstellt:	01.06.2023 - 14:44	Firma:	375.01_Fa. Müller Eurobau GmbH

Verortung:

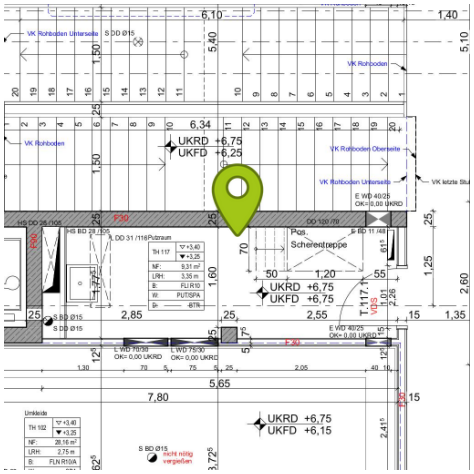

Anhänge:

Dateiname: 2023-06-01_14-43-lnefw5.jpg
Ersteller: Büro Gerthner-Thieltges
01.06.2023 - 14:44

Dateiname: 2023-06-01_14-44-cs6ys.jpg
Ersteller: Büro Gerthner-Thieltges
01.06.2023 - 14:44

Dateiname: 2023-06-01_14-44-85zg6s.jpg
Ersteller: Büro Gerthner-Thieltges
01.06.2023 - 14:44

685G-896 Sporthalle: gesamte Wand: Spachtel-Stärke zu gering; nacharbeiten

Gerthner ▪ Thieltges
Bauüberwachung und Projektsteuerung

Frist:	11.08.2023	Verantwortlich:	Büro Gerthner-Thieltges
Status:	Offen	Kategorie:	Rohbau
Typ:	Abnahme	Plan:	A02-E1B-5f09-Grundriss_1.OG_Sporthalle.pdf
Erstellt:	01.06.2023 - 14:42	Firma:	375.01_Fa. Müller Eurobau GmbH

Verortung:

Anhänge:

Dateiname: 2023-06-01_14-42-qjtre4.jpg
Ersteller: Büro Gerthner-Thieltges
01.06.2023 - 14:42

Dateiname: 2023-06-01_14-42-zfwxuj.jpg
Ersteller: Büro Gerthner-Thieltges
01.06.2023 - 14:42

Dateiname: 2023-06-01_14-42-pitrq3.jpg
Ersteller: Büro Gerthner-Thieltges
01.06.2023 - 14:42

685G-895 Schule: gesamte Wand: Spachtel-Stärke zu gering; nacharbeiten

Gerthner ▪ Thieltges
Bauüberwachung und Projektsteuerung

Frist:	11.08.2023	Verantwortlich:	Büro Gerthner-Thieltges
Status:	Offen	Kategorie:	Rohbau
Typ:	Abnahme	Plan:	A02-E0A-5f14-Grundriss Erdgeschoss Schule.pdf
Erstellt:	01.06.2023 - 14:26	Firma:	375.01_Fa. Müller Eurobau GmbH

Verortung:

Anhänge:

Dateiname: 2023-06-01_14-26-jb0lvq.jpg
Ersteller: Büro Gerthner-Thieltges
01.06.2023 - 14:26

685G-894 Schule: gesamte Wand: Spachtel-Stärke zu gering; nacharbeiten

Gerthner ▪ Thieltges
Bauüberwachung und Projektsteuerung

Frist:	11.08.2023	Verantwortlich:	Büro Gerthner-Thieltges
Status:	Offen	Kategorie:	Rohbau
Typ:	Abnahme	Plan:	A02-E0A-5f14-Grundriss Erdgeschoss Schule.pdf
Erstellt:	01.06.2023 - 14:26	Firma:	375.01_Fa. Müller Eurobau GmbH

Verortung:

Anhänge:

Dateiname: 2023-06-01_14-26-bqamo.jpg
Ersteller: Büro Gerthner-Thieltges
01.06.2023 - 14:26

685G-893 Schule: gesamte Wand: Spachtel-Stärke zu gering; nacharbeiten

Gerthner ▪ Thieltges
Bauüberwachung und Projektsteuerung

Frist:	11.08.2023	Verantwortlich:	Büro Gerthner-Thieltges
Status:	Offen	Kategorie:	Rohbau
Typ:	Abnahme	Plan:	A02-E0A-5f14-Grundriss Erdgeschoss Schule.pdf
Erstellt:	01.06.2023 - 14:25	Firma:	375.01_Fa. Müller Eurobau GmbH

Verortung:

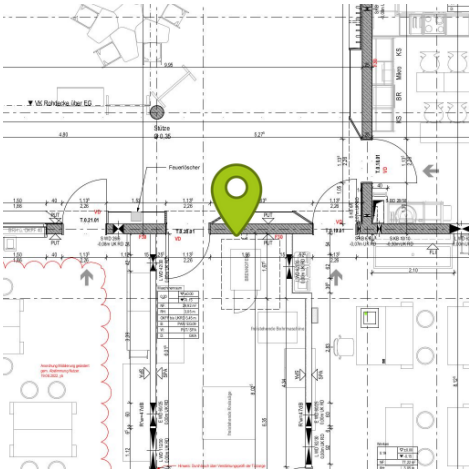

Anhänge:

Dateiname: 2023-06-01_14-25-73kop.jpg
Ersteller: Büro Gerthner-Thieltges
01.06.2023 - 14:25

685G-892 Schule: gesamte Wand: Spachtel-Stärke zu gering; nacharbeiten

Gerthner ▪ Thieltges
Bauüberwachung und Projektsteuerung

Frist:	11.08.2023	Verantwortlich:	Büro Gerthner-Thieltges
Status:	Offen	Kategorie:	Rohbau
Typ:	Abnahme	Plan:	A02-E0A-5f14-Grundriss Erdgeschoss Schule.pdf
Erstellt:	01.06.2023 - 14:24	Firma:	375.01_Fa. Müller Eurobau GmbH

Verortung:

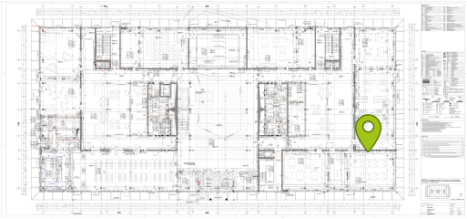

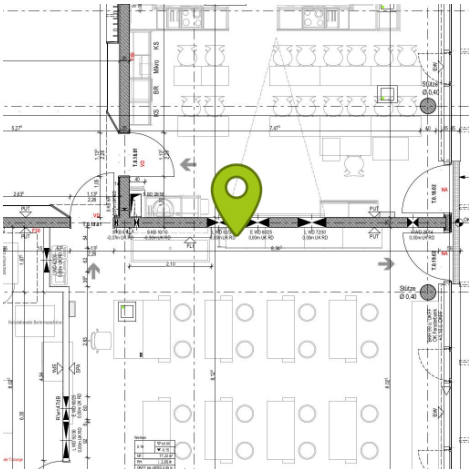

Anhänge:

Dateiname: 2023-06-01_14-24-zz9qo9.jpg
Ersteller: Büro Gerthner-Thieltges
01.06.2023 - 14:24

685G-891 Schule: gesamte Wand: Spachtel-Stärke zu gering; nacharbeiten

Gerthner ▪ Thieltges
Bauüberwachung und Projektsteuerung

Frist:	11.08.2023	Verantwortlich:	Büro Gerthner-Thieltges
Status:	Offen	Kategorie:	Rohbau
Typ:	Abnahme	Plan:	A02-E0A-5f14-Grundriss Erdgeschoss Schule.pdf
Erstellt:	01.06.2023 - 14:24	Firma:	375.01_Fa. Müller Eurobau GmbH

Verortung:

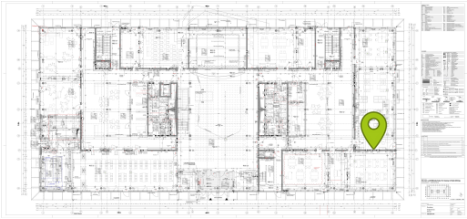

Anhänge:

Dateiname: 2023-06-01_14-23-gkdjv.jpg
Ersteller: Büro Gerthner-Thieltges
01.06.2023 - 14:24

Dateiname: 2023-06-01_14-23-5m07b.jpg
Ersteller: Büro Gerthner-Thieltges
01.06.2023 - 14:24

685G-890 Schule: gesamte Wand: Spachtel-Stärke zu gering; nacharbeiten

Gerthner ▪ Thieltges
Bauüberwachung und Projektsteuerung

Frist:	11.08.2023	Verantwortlich:	Büro Gerthner-Thieltges
Status:	Offen	Kategorie:	Rohbau
Typ:	Abnahme	Plan:	A02-E0A-5f14-Grundriss Erdgeschoss Schule.pdf
Erstellt:	01.06.2023 - 14:23	Firma:	375.01_Fa. Müller Eurobau GmbH

Verortung:

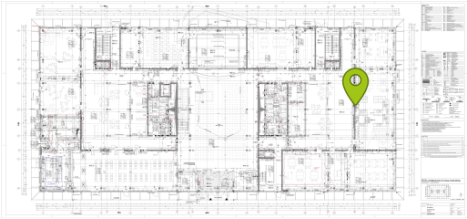

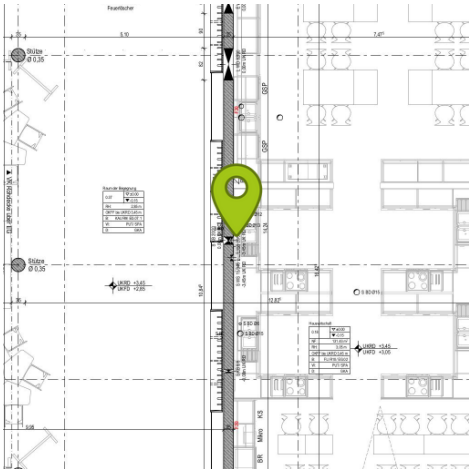

Anhänge:

Dateiname: 2023-06-01_14-23-vopdt.jpg
Ersteller: Büro Gerthner-Thieltges
01.06.2023 - 14:23

685G-889 Schule: gesamte Wand: Spachtel-Stärke zu gering; nacharbeiten

Gerthner ▪ Thieltges
Bauüberwachung und Projektsteuerung

Frist:	11.08.2023	Verantwortlich:	Büro Gerthner-Thieltges
Status:	Offen	Kategorie:	Rohbau
Typ:	Abnahme	Plan:	A02-E0A-5f14-Grundriss Erdgeschoss Schule.pdf
Erstellt:	01.06.2023 - 14:22	Firma:	375.01_Fa. Müller Eurobau GmbH

Langtext:

teilweise Bewehrung sichtbar

Verortung:

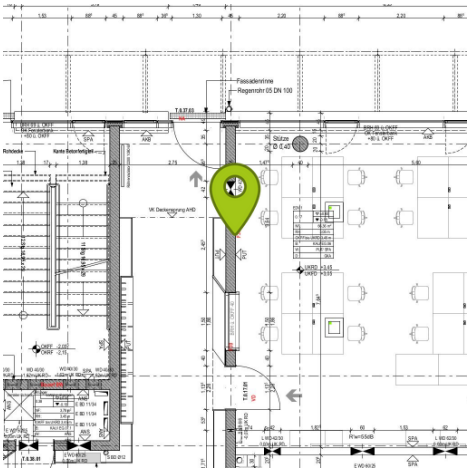

Anhänge:

Dateiname: 2023-06-01_14-22-p122pc.jpg
Ersteller: Büro Gerthner-Thieltges

685G-888 Schule: Wandstück spachteln

Gerthner ▪ Thieltges
Bauüberwachung und Projektsteuerung

Frist:	11.08.2023	Verantwortlich:	Büro Gerthner-Thieltges
Status:	Offen	Kategorie:	Rohbau
Typ:	Abnahme	Plan:	A02-E0A-5f14-Grundriss Erdgeschoss Schule.pdf
Erstellt:	01.06.2023 - 14:21	Firma:	375.01_Fa. Müller Eurobau GmbH

Verortung:

Anhänge:

Dateiname: 2023-06-01_14-21-7go67.jpg
Ersteller: Büro Gerthner-Thieltges
01.06.2023 - 14:21

685G-887 Schule: gesamte Wand: Spachtel-Stärke zu gering; nacharbeiten

Gerthner ▪ Thieltges
Bauüberwachung und Projektsteuerung

Frist:	11.08.2023	Verantwortlich:	Büro Gerthner-Thieltges
Status:	Offen	Kategorie:	Rohbau
Typ:	Abnahme	Plan:	A02-E0A-5f14-Grundriss Erdgeschoss Schule.pdf
Erstellt:	01.06.2023 - 14:18	Firma:	375.01_Fa. Müller Eurobau GmbH

Langtext:

teilweise Bewehrung sichtbar

Verortung:

Anhänge:

Dateiname: 2023-06-01_14-17-erddp.jpg
Ersteller: Büro Gerthner-Thieltges

Dateiname: 2023-06-01_14-18-r9eseq.jpg
Ersteller: Büro Gerthner-Thieltges

685G-886 Schule: gesamte Wand: Spachtel-Stärke zu gering; nacharbeiten

01.06.2023 - 14:18

Gerthner ▪ Thieltges
Bauüberwachung und Projektsteuerung

Frist:	11.08.2023	Verantwortlich:	Büro Gerthner-Thieltges
Status:	Offen	Kategorie:	Rohbau
Typ:	Abnahme	Plan:	A02-E0A-5f14-Grundriss Erdgeschoss Schule.pdf
Erstellt:	01.06.2023 - 14:17	Firma:	375.01_Fa. Müller Eurobau GmbH

Verortung:

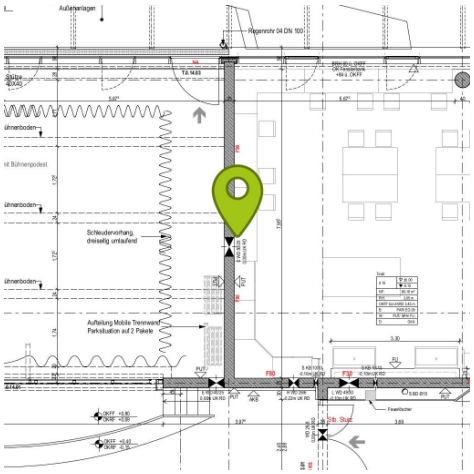

Anhänge:

Dateiname: 2023-06-01_14-16-47jwr.jpg
Ersteller: Büro Gerthner-Thieltges
01.06.2023 - 14:17

Dateiname: 2023-06-01_14-17-svstnc.jpg
Ersteller: Büro Gerthner-Thieltges
01.06.2023 - 14:17

685G-885 Schule: gesamte Wand: Spachtel-Stärke zu gering; nacharbeiten

Gerthner ▪ Thieltges
Bauüberwachung und Projektsteuerung

Frist:	11.08.2023	Verantwortlich:	Büro Gerthner-Thieltges
Status:	Offen	Kategorie:	Rohbau
Typ:	Abnahme	Plan:	A02-E0A-5f14-Grundriss Erdgeschoss Schule.pdf
Erstellt:	01.06.2023 - 14:16	Firma:	375.01_Fa. Müller Eurobau GmbH

Verortung:

Anhänge:

Dateiname: 2023-06-01_14-15-a149m.jpg
Ersteller: Büro Gerthner-Thieltges
01.06.2023 - 14:16

685G-884 Schule: gesamte Wand: Spachtel-Stärke zu gering; nacharbeiten

Gerthner ▪ Thieltges
Bauüberwachung und Projektsteuerung

Frist:	11.08.2023	Verantwortlich:	Büro Gerthner-Thieltges
Status:	Offen	Kategorie:	Rohbau
Typ:	Abnahme	Plan:	A02-E0A-5f14-Grundriss Erdgeschoss Schule.pdf
Erstellt:	01.06.2023 - 14:14	Firma:	375.01_Fa. Müller Eurobau GmbH

Verortung:

Anhänge:

Dateiname: 2023-06-01_14-14-joi6ks.jpg
Ersteller: Büro Gerthner-Thieltges
01.06.2023 - 14:14

Dateiname: 2023-06-01_14-14-lg7pj6.jpg
Ersteller: Büro Gerthner-Thieltges
01.06.2023 - 14:14

685G-883 Schule: gesamte Wand: Spachtel-Stärke zu gering; nacharbeiten

Gerthner ▪ Thieltges
Bauüberwachung und Projektsteuerung

Frist:	11.08.2023	Verantwortlich:	Büro Gerthner-Thieltges
Status:	Offen	Kategorie:	Rohbau
Typ:	Abnahme	Plan:	A02-E0A-5f14-Grundriss Erdgeschoss Schule.pdf
Erstellt:	01.06.2023 - 14:14	Firma:	375.01_Fa. Müller Eurobau GmbH

Verortung:

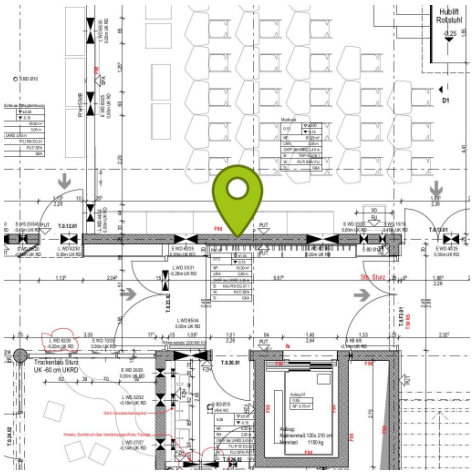

Anhänge:

Dateiname: 2023-06-01_14-13-zg3pd.jpg
Ersteller: Büro Gerthner-Thieltges
01.06.2023 - 14:14

685G-882 Schule: gesamte Wand: Spachtel-Stärke zu gering; nacharbeiten

Gerthner ▪ Thieltges
Bauüberwachung und Projektsteuerung

Frist:	11.08.2023	Verantwortlich:	Büro Gerthner-Thieltges
Status:	Offen	Kategorie:	Rohbau
Typ:	Abnahme	Plan:	A02-E0A-5f14-Grundriss Erdgeschoss Schule.pdf
Erstellt:	01.06.2023 - 14:13	Firma:	375.01_Fa. Müller Eurobau GmbH

Verortung:

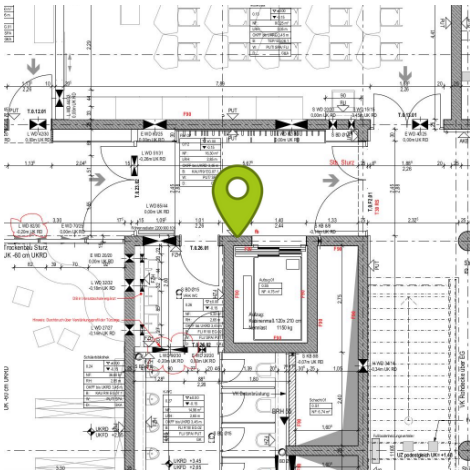

Anhänge:

Dateiname: 2023-06-01_14-12-6qp6li.jpg
Ersteller: Büro Gerthner-Thieltges
01.06.2023 - 14:13

685G-881 Schule: gesamte Wand: Spachtel-Stärke zu gering; nacharbeiten

Gerthner ▪ Thieltges
Bauüberwachung und Projektsteuerung

Frist:	11.08.2023	Verantwortlich:	Büro Gerthner-Thieltges
Status:	Offen	Kategorie:	Rohbau
Typ:	Abnahme	Plan:	A02-E0A-5f14-Grundriss Erdgeschoss Schule.pdf
Erstellt:	01.06.2023 - 14:11	Firma:	375.01_Fa. Müller Eurobau GmbH

Verortung:

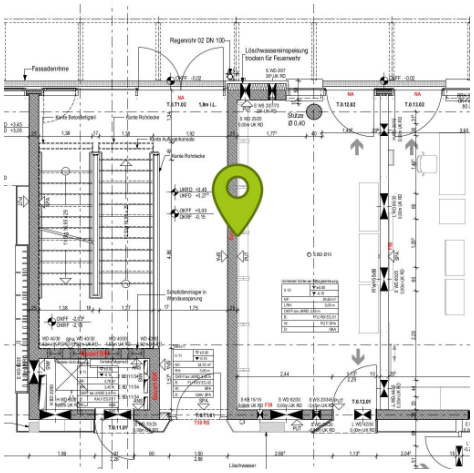

Anhänge:

Dateiname: 2023-06-01_14-10-uki7rg.jpg
Ersteller: Büro Gerthner-Thieltges
01.06.2023 - 14:11

Dateiname: 2023-06-01_14-11-moaqyd.jpg
Ersteller: Büro Gerthner-Thieltges
01.06.2023 - 14:11

685G-880 Schule: gesamte Wand: Spachtel-Stärke zu gering; nacharbeiten

Gerthner ▪ Thieltges
Bauüberwachung und Projektsteuerung

Frist:	11.08.2023	Verantwortlich:	Büro Gerthner-Thieltges
Status:	Offen	Kategorie:	Rohbau
Typ:	Abnahme	Plan:	A02-E0A-5f14-Grundriss Erdgeschoss Schule.pdf
Erstellt:	01.06.2023 - 14:09	Firma:	375.01_Fa. Müller Eurobau GmbH

Verortung:

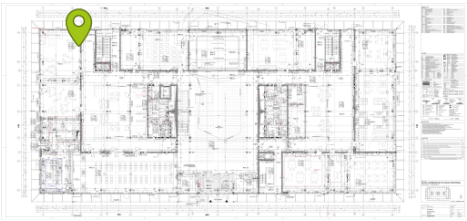

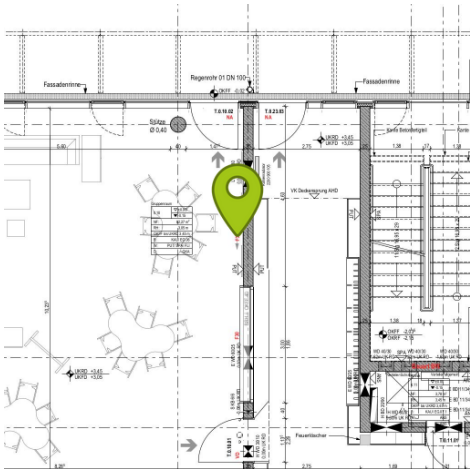

Anhänge:

Dateiname: 2023-06-01_14-09-s0drij.jpg
Ersteller: Büro Gerthner-Thieltges
01.06.2023 - 14:09

Dateiname: 2023-06-01_14-09-qjtnfn.jpg
Ersteller: Büro Gerthner-Thieltges
01.06.2023 - 14:09

685G-879 Schule: gesamte Wand: Spachtel-Stärke zu gering; nacharbeiten

Gerthner ▪ Thieltges
Bauüberwachung und Projektsteuerung

Frist:	11.08.2023	Verantwortlich:	Büro Gerthner-Thieltges
Status:	Offen	Kategorie:	Rohbau
Typ:	Abnahme	Plan:	A02-E0A-5f14-Grundriss Erdgeschoss Schule.pdf
Erstellt:	01.06.2023 - 14:08	Firma:	375.01_Fa. Müller Eurobau GmbH

Verortung:

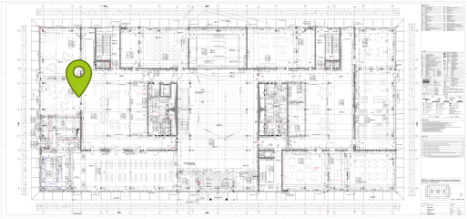

Anhänge:

Dateiname: 2023-06-01_14-08-ttbzbe.jpg
Ersteller: Büro Gerthner-Thieltges
01.06.2023 - 14:08

Dateiname: 2023-06-01_14-08-3iuxoj.jpg
Ersteller: Büro Gerthner-Thieltges
01.06.2023 - 14:08

685G-878 Schule: gesamte Wand: Spachtel-Stärke zu gering; nacharbeiten

Gerthner ▪ Thieltges
Bauüberwachung und Projektsteuerung

Frist:	11.08.2023	Verantwortlich:	Büro Gerthner-Thieltges
Status:	Offen	Kategorie:	Rohbau
Typ:	Abnahme	Plan:	A02-E0A-5f14-Grundriss Erdgeschoss Schule.pdf
Erstellt:	01.06.2023 - 14:08	Firma:	375.01_Fa. Müller Eurobau GmbH

Langtext:

teilweise Bewehrung sichtbar

Verortung:

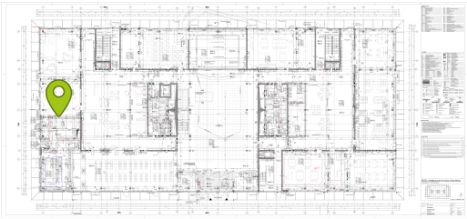

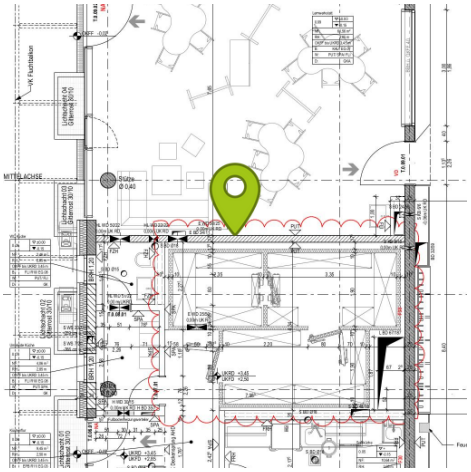

Anhänge:

Dateiname: 2023-06-01_14-07-gvf7mn.jpg
Ersteller: Büro Gerthner-Thieltges

Dateiname: 2023-06-01_14-07-h94vxm.jpg
Ersteller: Büro Gerthner-Thieltges

685G-877 Schule: gesamte Wand: Spachtel-Stärke zu gering; nacharbeiten

01.06.2023 - 14:08

Gerthner ▪ Thieltges
Bauüberwachung und Projektsteuerung

Frist:	11.08.2023	Verantwortlich:	Büro Gerthner-Thieltges
Status:	Offen	Kategorie:	Rohbau
Typ:	Abnahme	Plan:	A02-E0A-5f14-Grundriss Erdgeschoss Schule.pdf
Erstellt:	01.06.2023 - 14:04	Firma:	375.01_Fa. Müller Eurobau GmbH

Verortung:

Anhänge:

Dateiname: 2023-06-01_14-04-oq1egm.jpg
Ersteller: Büro Gerthner-Thieltges
01.06.2023 - 14:04

685G-876 Schule: gesamte Wand: Spachtel-Stärke zu gering; nacharbeiten

Gerthner ▪ Thieltges
Bauüberwachung und Projektsteuerung

Frist:	11.08.2023	Verantwortlich:	Büro Gerthner-Thieltges
Status:	Offen	Kategorie:	Rohbau
Typ:	Abnahme	Plan:	A02-E0A-5f14-Grundriss Erdgeschoss Schule.pdf
Erstellt:	01.06.2023 - 14:03	Firma:	375.01_Fa. Müller Eurobau GmbH

Verortung:

Anhänge:

Dateiname: 2023-06-01_14-03-jeewkp.jpg
Ersteller: Büro Gerthner-Thieltges
01.06.2023 - 14:03

Dateiname: 2023-06-01_14-03-0jwjf.jpg
Ersteller: Büro Gerthner-Thieltges
01.06.2023 - 14:03

685G-875 Schule: gesamte Wand: Spachtel-Stärke zu gering; nacharbeiten

Gerthner ▪ Thieltges
Bauüberwachung und Projektsteuerung

Frist:	11.08.2023	Verantwortlich:	Büro Gerthner-Thieltges
Status:	Offen	Kategorie:	Rohbau
Typ:	Abnahme	Plan:	A02-E0A-5f14-Grundriss Erdgeschoss Schule.pdf
Erstellt:	01.06.2023 - 14:03	Firma:	375.01_Fa. Müller Eurobau GmbH

Verortung:

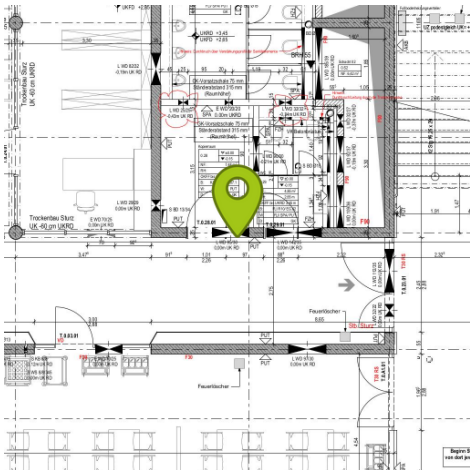

Anhänge:

Dateiname: 2023-06-01_14-02-hpkqw.jpg
Ersteller: Büro Gerthner-Thieltges
01.06.2023 - 14:03

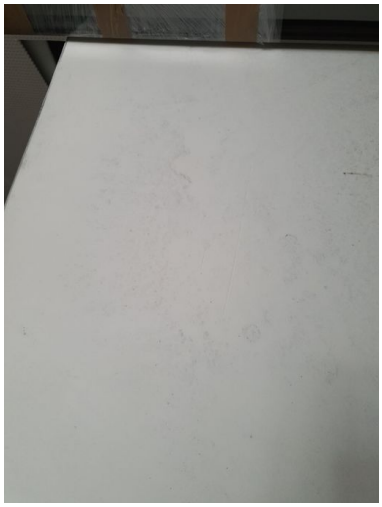

Dateiname: 2023-06-01_14-02-sq746t.jpg
Ersteller: Büro Gerthner-Thieltges
01.06.2023 - 14:03

685G-874 Schule: gesamte Wand: Spachtel-Stärke zu gering; nacharbeiten

Gerthner ▪ Thieltges
Bauüberwachung und Projektsteuerung

Frist:	11.08.2023	Verantwortlich:	Büro Gerthner-Thieltges
Status:	Offen	Kategorie:	Rohbau
Typ:	Abnahme	Plan:	A02-E0A-5f14-Grundriss Erdgeschoss Schule.pdf
Erstellt:	01.06.2023 - 14:00	Firma:	375.01_Fa. Müller Eurobau GmbH

Verortung:

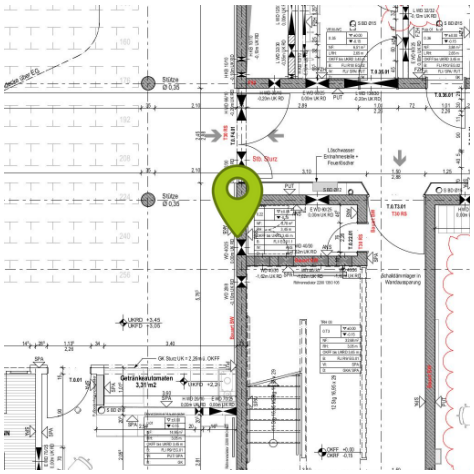

Anhänge:

Dateiname: 2023-06-01_14-00-vjay3c.jpg
Ersteller: Büro Gerthner-Thieltges
01.06.2023 - 14:00

Dateiname: 2023-06-01_14-00-9hn7p.jpg
Ersteller: Büro Gerthner-Thieltges
01.06.2023 - 14:00

685G-873 Schule: gesamte Wand: Spachtel-Stärke zu gering, nacharbeiten

Gerthner ▪ Thieltges
Bauüberwachung und Projektsteuerung

Frist:	11.08.2023	Verantwortlich:	Büro Gerthner-Thieltges
Status:	Offen	Kategorie:	Rohbau
Typ:	Abnahme	Plan:	A02-E0A-5f14-Grundriss Erdgeschoss Schule.pdf
Erstellt:	01.06.2023 - 13:59	Firma:	375.01_Fa. Müller Eurobau GmbH

Langtext:

Bewehrung teilweise sichtbar

Verortung:

Anhänge:

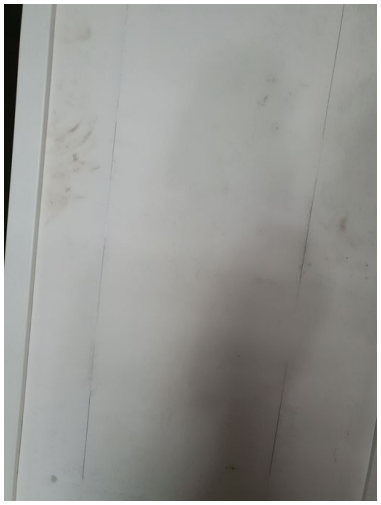

Dateiname: 2023-06-01_13-57-da682.jpg
Ersteller: Büro Gerthner-Thieltges

Dateiname: 2023-06-01_13-57-9s1ro.jpg
Ersteller: Büro Gerthner-Thieltges

Dateiname: 2023-06-01_13-57-e5seg.jpg
Ersteller: Büro Gerthner-Thieltges
01.06.2023 - 13:59

01.06.2023 - 13:59

685G-872 Schule: Kalkverputz-Stärke zu gering

Gerthner ▪ Thieltges
Bauüberwachung und Projektsteuerung

Frist:	11.08.2023	Verantwortlich:	Büro Gerthner-Thieltges
Status:	Offen	Kategorie:	Rohbau
Typ:	Abnahme	Plan:	A02-E1A-5f11-Grundriss 1 OG Schule.pdf
Erstellt:	01.06.2023 - 13:54	Firma:	375.01_Fa. Müller Eurobau GmbH

Verortung:

Anhänge:

Dateiname: 2023-06-01_13-54-qxo6t.jpg
Ersteller: Büro Gerthner-Thieltges
01.06.2023 - 13:54

685G-871 Schule: Kalkverputz-Stärke zu gering

Gerthner ▪ Thieltges
Bauüberwachung und Projektsteuerung

Frist:	11.08.2023	Verantwortlich:	Büro Gerthner-Thieltges
Status:	Offen	Kategorie:	Rohbau
Typ:	Abnahme	Plan:	A02-E1A-5f11-Grundriss 1 OG Schule.pdf
Erstellt:	01.06.2023 - 13:50	Firma:	375.01_Fa. Müller Eurobau GmbH

Verortung:

Anhänge:

Dateiname: 2023-06-01_13-50-bg4u1f.jpg
Ersteller: Büro Gerthner-Thieltges
01.06.2023 - 13:50

685G-870 Schule: Kalkverputz-Stärke zu gering

Gerthner ▪ Thieltges
Bauüberwachung und Projektsteuerung

Frist:	11.08.2023	Verantwortlich:	Büro Gerthner-Thieltges
Status:	Offen	Kategorie:	Rohbau
Typ:	Abnahme	Plan:	A02-E2A-5f12-Grundriss 2 OG Schule.pdf
Erstellt:	01.06.2023 - 13:48	Firma:	375.01_Fa. Müller Eurobau GmbH

Verortung:

Anhänge:

Dateiname: 2023-06-01_13-48-mt411.jpg
Ersteller: Büro Gerthner-Thieltges
01.06.2023 - 13:48

685G-869 Schule: Kalkverputz-Stärke zu gering

Gerthner ▪ Thieltges
Bauüberwachung und Projektsteuerung

Frist:	11.08.2023	Verantwortlich:	Büro Gerthner-Thieltges
Status:	Offen	Kategorie:	Rohbau
Typ:	Abnahme	Plan:	A02-E2A-5f12-Grundriss 2 OG Schule.pdf
Erstellt:	01.06.2023 - 13:44	Firma:	375.01_Fa. Müller Eurobau GmbH

Verortung:

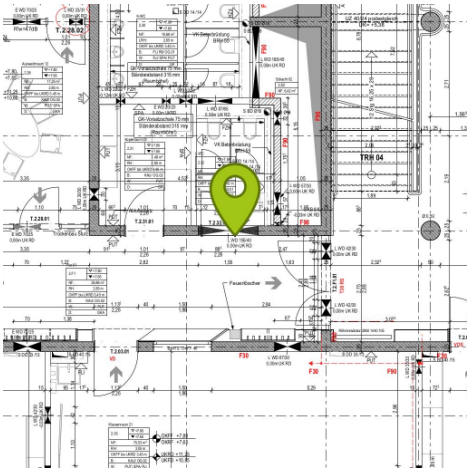

Anhänge:

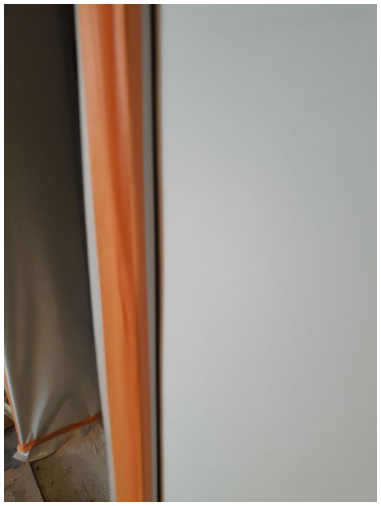

Dateiname: 2023-06-01_13-43-7qr2e4j.jpg
Ersteller: Büro Gerthner-Thieltges
01.06.2023 - 13:44

685G-868 Schule: Kalkverputz-Stärke zu gering

Gerthner ▪ Thieltges
Bauüberwachung und Projektsteuerung

Frist:	11.08.2023	Verantwortlich:	Büro Gerthner-Thieltges
Status:	Offen	Kategorie:	Rohbau
Typ:	Abnahme	Plan:	A02-E2A-5f12-Grundriss 2 OG Schule.pdf
Erstellt:	01.06.2023 - 13:42	Firma:	375.01_Fa. Müller Eurobau GmbH

Verortung:

Anhänge:

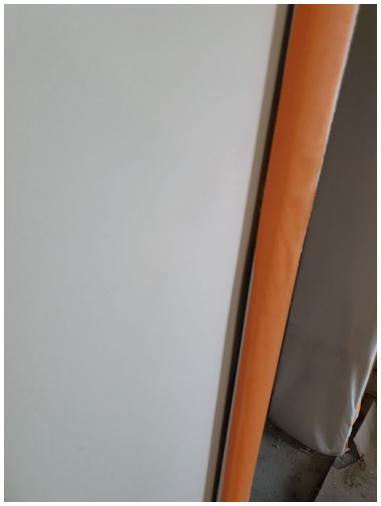

Dateiname: 2023-06-01_13-42-s1rw9.jpg
Ersteller: Büro Gerthner-Thieltges
01.06.2023 - 13:42

685G-557 Schule - Raum 3.18: Löcher wurden vor Glattspachtelung nicht ausgebessert

Gerthner ▪ Thieltges
Bauüberwachung und Projektsteuerung

Frist:	11.08.2023	Verantwortlich:	Büro Gerthner-Thieltges
Status:	Offen	Kategorie:	Rohbau
Typ:	Abnahme	Plan:	A02-E3A-5f11-Grundriss 3 OG Schule.pdf
Erstellt:	27.02.2023 - 11:45	Firma:	375.01_Fa. Müller Eurobau GmbH

Verortung:

Anhänge:

Dateiname: 230223_Bild3.18_3.jpg
Ersteller: Thomas Eddison
27.02.2023 - 11:45

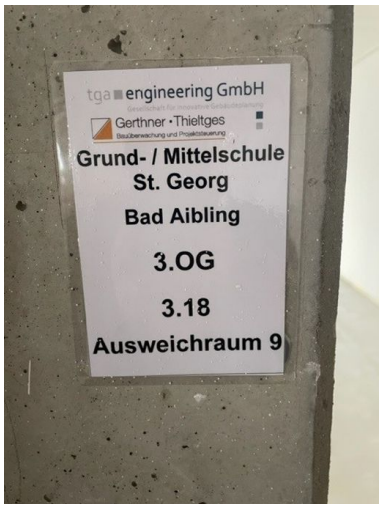

Dateiname: 230223_Bild3.18.jpg
Ersteller: Thomas Eddison
27.02.2023 - 11:45

Dateiname: 230223_Bild3.18_2.jpg
Ersteller: Thomas Eddison
27.02.2023 - 11:45

685G-532 2.08 Löcher und Lunker im Innenputz Wände

Gerthner ▪ Thieltges
Bauüberwachung und Projektsteuerung

Frist:	11.08.2023	Verantwortlich:	Büro Gerthner-Thieltges
Status:	Offen	Kategorie:	Rohbau
Typ:	Abnahme	Plan:	-
Erstellt:	13.02.2023 - 11:15	Firma:	375.01_Fa. Müller Eurobau GmbH

Langtext:

Der Innenputz weist Löcher und Lunker auf. Dieser Mangel ist vor Aufbringung der Glattspachtelung zu beheben.

Anhänge:

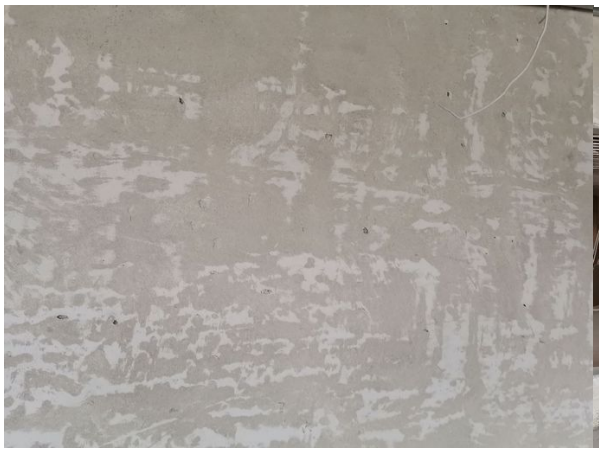

Dateiname: 2023-02-13_11-14-6nwm6h.jpg
Ersteller: Thomas Eddison
13.02.2023 - 11:15

Dateiname: 2023-02-13_11-14-gu21z9.jpg
Ersteller: Thomas Eddison
13.02.2023 - 11:15

685G-530 EG Raum 0.33 und 0.32 raumhoch verputzen und spachteln

Gerthner ▪ Thieltges
Bauüberwachung und Projektsteuerung

Frist:	11.08.2023	Verantwortlich:	Büro Gerthner-Thieltges
Status:	Offen	Kategorie:	Rohbau
Typ:	Abnahme	Plan:	-
Erstellt:	13.02.2023 - 10:46	Firma:	375.01_Fa. Müller Eurobau GmbH

Anhänge:

Dateiname: 2023-02-13_10-45-ptajg.jpg
Ersteller: Thomas Eddison
13.02.2023 - 10:46

685G-526 2.OG - Anschluss Fassade - Putz, Quellband!

Gerthner ▪ Thieltges
Bauüberwachung und Projektsteuerung

Frist:	11.08.2023	Verantwortlich:	Büro Gerthner-Thieltges
Status:	Offen	Kategorie:	Rohbau
Typ:	Abnahme	Plan:	A02-E2A-5f12-Grundriss 2 OG Schule.pdf
Erstellt:	13.02.2023 - 10:19	Firma:	375.01_Fa. Müller Eurobau GmbH

Verortung:

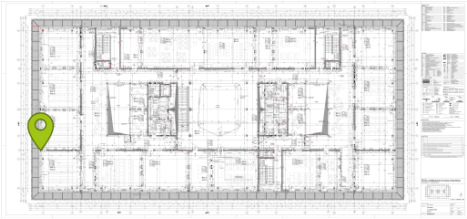

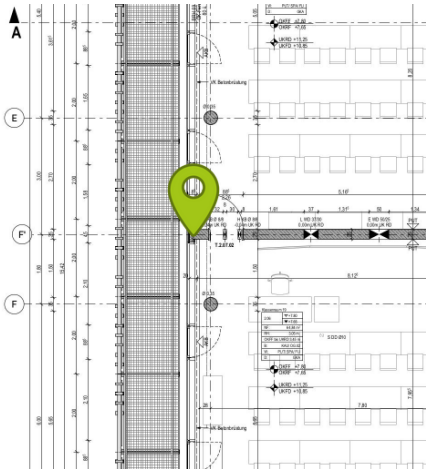

Anhänge:

Dateiname: 2023-02-13_10-34-7s54a.jpg
Ersteller: Thomas Eddison
13.02.2023 - 10:34

Dateiname: 2023-02-13_10-19-rriyrf.jpg
Ersteller: Thomas Eddison
13.02.2023 - 10:19

Dateiname: 2023-02-13_10-19-9gmxgn.jpg
Ersteller: Thomas Eddison
13.02.2023 - 10:19

685G-368 U.13 Leitungstrasse verdreckt

Gerthner ▪ Thieltges
Bauüberwachung und Projektsteuerung

Frist:	18.11.2022	Verantwortlich:	Thomas Eddison
Status:	Offen	Kategorie:	Maler
Typ:	Restleistung	Plan:	A02-U1A-5f13-Grundriss UG Schule.pdf
Erstellt:	02.11.2022 - 12:59	Firma:	375.01_Fa. Müller Eurobau GmbH

Verortung:

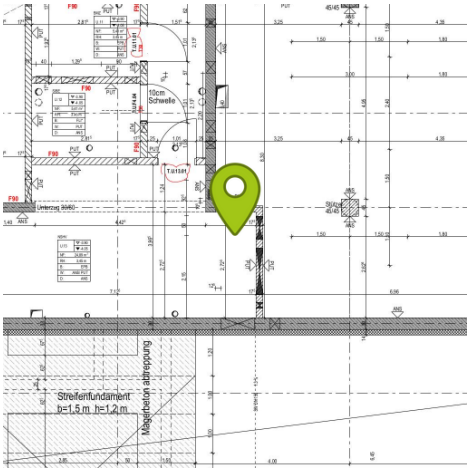

Anhänge:

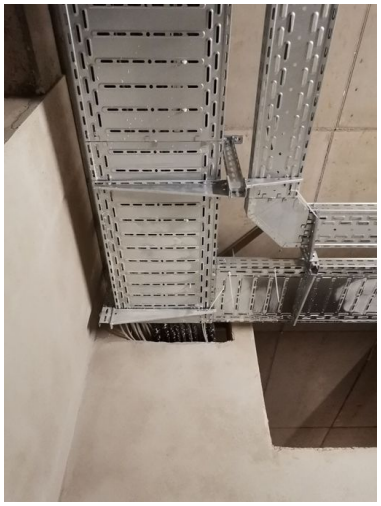

Dateiname: 2022-11-02_12-58-1le4eb.jpg
Ersteller: Thomas Eddison
02.11.2022 - 12:59

Dateiname: 2022-11-02_12-58-jjozb9.jpg
Ersteller: Thomas Eddison
02.11.2022 - 12:59

685G-365 0.20 Trockenbauprofile säubern

Gerthner ▪ Thieltges
Bauüberwachung und Projektsteuerung

Frist:	18.11.2022	Verantwortlich:	Thomas Eddison
Status:	Offen	Kategorie:	Maler
Typ:	Restleistung	Plan:	A02-E0A-5f14-Grundriss Erdgeschoss Schule.pdf
Erstellt:	02.11.2022 - 12:48	Firma:	375.01_Fa. Müller Eurobau GmbH

Verortung:

Anhänge:

Dateiname: 2022-11-02_12-47-en3gp.jpg
Ersteller: Thomas Eddison
02.11.2022 - 12:48

685G-364 0.19 Trockenbauprofile säubern

Gerthner ▪ Thieltges
Bauüberwachung und Projektsteuerung

Frist:	18.11.2022	Verantwortlich:	Thomas Eddison
Status:	Offen	Kategorie:	Maler
Typ:	Restleistung	Plan:	A02-E0A-5f14-Grundriss Erdgeschoss Schule.pdf
Erstellt:	02.11.2022 - 12:47	Firma:	375.01_Fa. Müller Eurobau GmbH

Verortung:

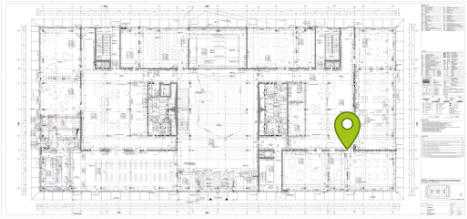

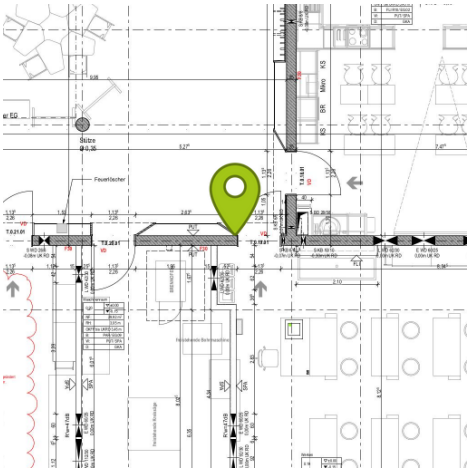

Anhänge:

Dateiname: 2022-11-02_12-46-941km8.jpg
Ersteller: Thomas Eddison
02.11.2022 - 12:47

685G-363 0.17 Trockenbauprofile säubern

Gerthner ▪ Thieltges
Bauüberwachung und Projektsteuerung

Frist:	18.11.2022	Verantwortlich:	Thomas Eddison
Status:	Offen	Kategorie:	Maler
Typ:	Restleistung	Plan:	A02-E0A-5f14-Grundriss Erdgeschoss Schule.pdf
Erstellt:	02.11.2022 - 12:45	Firma:	375.01_Fa. Müller Eurobau GmbH

Verortung:

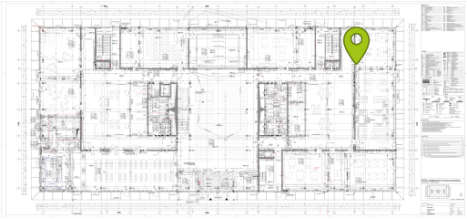

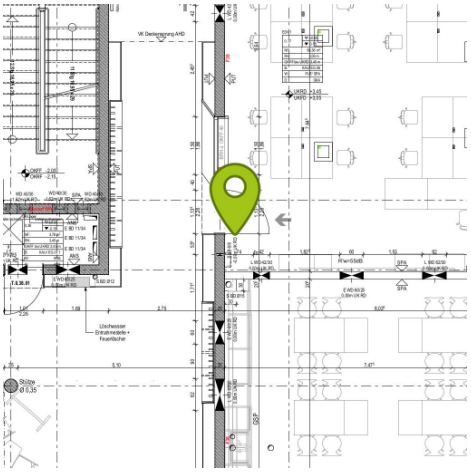

Anhänge:

Dateiname: 2022-11-02_12-46-6b9qt3.jpg
Ersteller: Thomas Eddison
02.11.2022 - 12:46

685G-362 0.15 Fassadenelement säubern

Gerthner ▪ Thieltges
Bauüberwachung und Projektsteuerung

Frist:	18.11.2022	Verantwortlich:	Thomas Eddison
Status:	Offen	Kategorie:	Maler
Typ:	Restleistung	Plan:	A02-E0A-5f14-Grundriss Erdgeschoss Schule.pdf
Erstellt:	02.11.2022 - 12:43	Firma:	375.01_Fa. Müller Eurobau GmbH

Verortung:

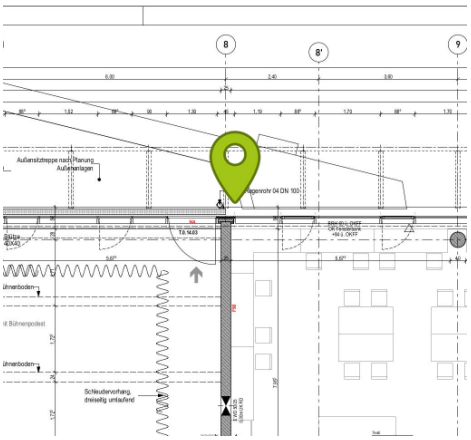

Anhänge:

Dateiname: 2022-11-02_12-43-3l9puh.jpg
Ersteller: Thomas Eddison
02.11.2022 - 12:43

685G-358 1.16 Fassadenelement säubern

Gerthner ▪ Thieltges
Bauüberwachung und Projektsteuerung

Frist:	14.02.2023	Verantwortlich:	Thomas Eddison
Status:	Offen	Kategorie:	Maler
Typ:	Zustandsfeststellung	Plan:	A02-E1A-5f11-Grundriss 1 OG Schule.pdf
Erstellt:	02.11.2022 - 12:32	Firma:	375.01_Fa. Müller Eurobau GmbH

Verortung:

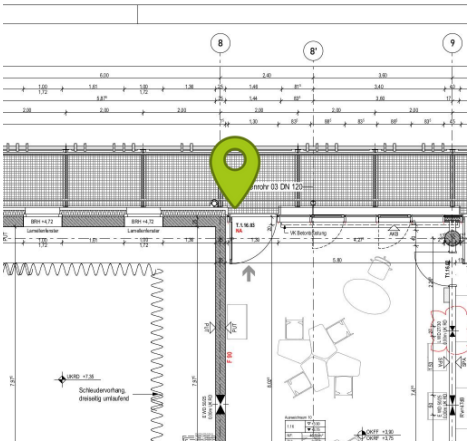

Anhänge:

Dateiname: 2022-11-02_12-32-805zw.jpg
Ersteller: Thomas Eddison
02.11.2022 - 12:32

685G-357 1.01 Leitungstrasse verdreckt

Gerthner ▪ Thieltges
Bauüberwachung und Projektsteuerung

Frist:	14.02.2023	Verantwortlich:	Thomas Eddison
Status:	Offen	Kategorie:	Maler
Typ:	Zustandsfeststellung	Plan:	A02-E1A-5f11-Grundriss 1 OG Schule.pdf
Erstellt:	02.11.2022 - 12:25	Firma:	375.01_Fa. Müller Eurobau GmbH

Verortung:

Anhänge:

Dateiname: 2022-11-02_12-24-2h0mbn.jpg
Ersteller: Thomas Eddison
02.11.2022 - 12:25

685G-356 1OG Leerrohre wurden überputzt

Gerthner ▪ Thieltges
Bauüberwachung und Projektsteuerung

Frist:	14.02.2023	Verantwortlich:	Thomas Eddison
Status:	Offen	Kategorie:	Maler
Typ:	Zustandsfeststellung	Plan:	A02-E1A-5f11-Grundriss 1 OG Schule.pdf
Erstellt:	02.11.2022 - 12:23	Firma:	375.01_Fa. Müller Eurobau GmbH

Langtext:

Es wurden Leerrohre überputzt. Eine Liste wird vom Elektrogewerk erstellt.

Verortung:

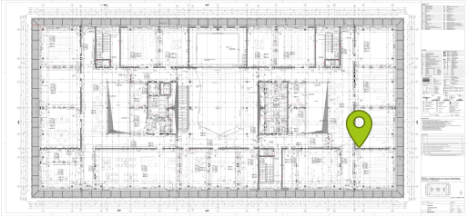

Anhänge:

Dateiname: 2022-11-02_12-33-qsmu9p.jpg
Ersteller: Thomas Eddison
02.11.2022 - 12:33

Dateiname: 2022-11-02_12-33-q77xw8.jpg
Ersteller: Thomas Eddison
02.11.2022 - 12:33

Dateiname: 2022-11-02_12-28-jdixa.jpg
Ersteller: Thomas Eddison
02.11.2022 - 12:28

Dateiname: 2022-11-02_12-28-zvgru4.jpg
Ersteller: Thomas Eddison
02.11.2022 - 12:28

Dateiname: 2022-11-02_12-22-iyawu.jpg
Ersteller: Thomas Eddison
02.11.2022 - 12:23

685G-355 2.07 Heizungsrohre verdreckt

Gerthner ▪ Thieltges
Bauüberwachung und Projektsteuerung

Frist:	14.02.2023	Verantwortlich:	Thomas Eddison
Status:	Offen	Kategorie:	Maler
Typ:	Zustandsfeststellung	Plan:	-
Erstellt:	02.11.2022 - 12:20	Firma:	375.01_Fa. Müller Eurobau GmbH

Langtext:

Liste Schaden von tga bereitzustellen

Anhänge:

Dateiname: 2022-11-02_12-19-rn6p.jpg
Ersteller: Thomas Eddison
02.11.2022 - 12:20

685G-350 2.10 Fassadenelement säubern

Gerthner ▪ Thieltges
Bauüberwachung und Projektsteuerung

Frist:	14.02.2023	Verantwortlich:	Thomas Eddison
Status:	Offen	Kategorie:	Maler
Typ:	Zustandsfeststellung	Plan:	A02-E2A-5f12-Grundriss 2 OG Schule.pdf
Erstellt:	02.11.2022 - 12:08	Firma:	375.01_Fa. Müller Eurobau GmbH

Verortung:

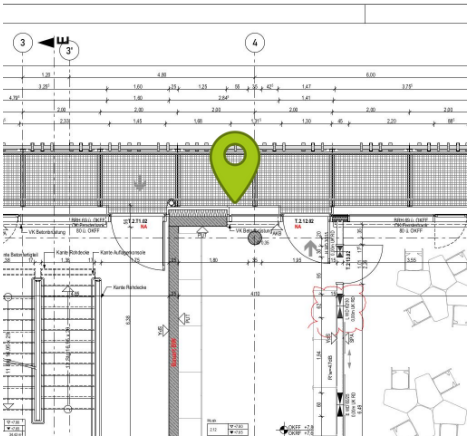

Anhänge:

Dateiname: 2022-11-02_12-08-fm0mxu.jpg
Ersteller: Thomas Eddison
02.11.2022 - 12:08

685G-349 2.10 Fassadenelement säubern

Gerthner ▪ Thieltges
Bauüberwachung und Projektsteuerung

Frist:	14.02.2023	Verantwortlich:	Thomas Eddison
Status:	Offen	Kategorie:	Maler
Typ:	Zustandsfeststellung	Plan:	A02-E2A-5f12-Grundriss 2 OG Schule.pdf
Erstellt:	02.11.2022 - 12:06	Firma:	375.01_Fa. Müller Eurobau GmbH

Verortung:

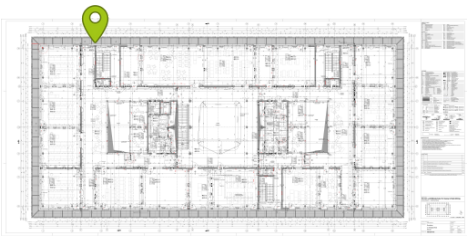

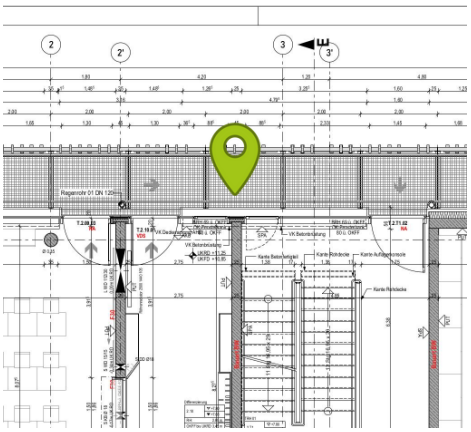

Anhänge:

Dateiname: 2022-11-02_12-06-wjd64j.jpg
Ersteller: Thomas Eddison
02.11.2022 - 12:06

685G-348 2.06 Heizungsrohre verdreckt

Gerthner ▪ Thieltges
Bauüberwachung und Projektsteuerung

Frist:	14.02.2023	Verantwortlich:	Thomas Eddison
Status:	Offen	Kategorie:	Maler
Typ:	Zustandsfeststellung	Plan:	A02-E2A-5f12-Grundriss 2 OG Schule.pdf
Erstellt:	02.11.2022 - 12:03	Firma:	375.01_Fa. Müller Eurobau GmbH

Langtext:

Liste Schaden von tga bereitzustellen

Verortung:

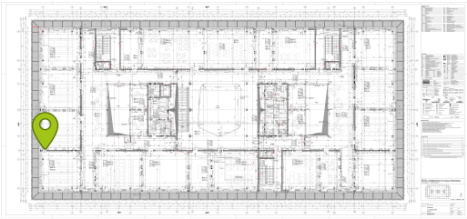

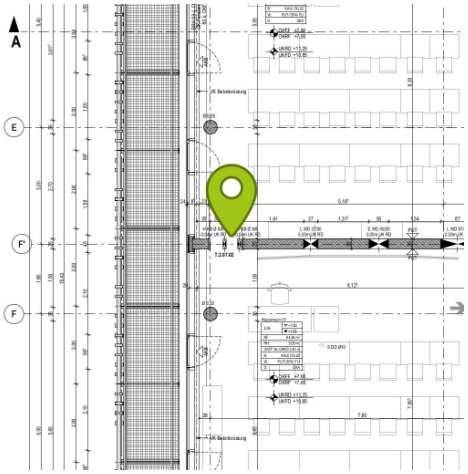

Anhänge:

Dateiname: 2022-11-02_12-04-e16zh7.jpg
Ersteller: Thomas Eddison
02.11.2022 - 12:04

685G-228 0.18 Fassadenelement mit Putz bespritzt, reinigen

Gerthner ▪ Thieltges
Bauüberwachung und Projektsteuerung

Frist:	18.11.2022	Verantwortlich:	Thomas Eddison
Status:	Offen	Kategorie:	Maler
Typ:	Restleistung	Plan:	A02-E0A-5f14-Grundriss Erdgeschoss Schule.pdf
Erstellt:	31.10.2022 - 15:39	Firma:	375.01_Fa. Müller Eurobau GmbH

Verortung:

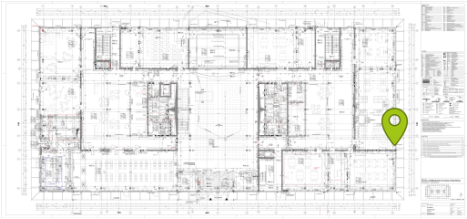

Anhänge:

Dateiname: 2022-10-31_15-39-3dec0p.jpg
Ersteller: Thomas Eddison
31.10.2022 - 15:39

685G-227 0.18 Löcher und Lunker im Innenputz Wände

Gerthner ▪ Thieltges
Bauüberwachung und Projektsteuerung

Frist:	27.02.2023	Verantwortlich:	Thomas Eddison
Status:	Offen	Kategorie:	Maler
Typ:	Ausführungsmangel	Plan:	A02-E0A-5f14-Grundriss Erdgeschoss Schule.pdf
Erstellt:	31.10.2022 - 15:31	Firma:	375.01_Fa. Müller Eurobau GmbH

Langtext:

Der Innenputz weist Löcher und Lunker auf. Dieser Mangel ist vor Aufbringung der Glattspachtelung zu beheben.

Verortung:

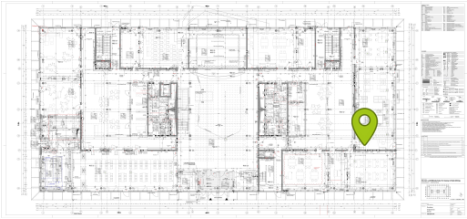

Anhänge:

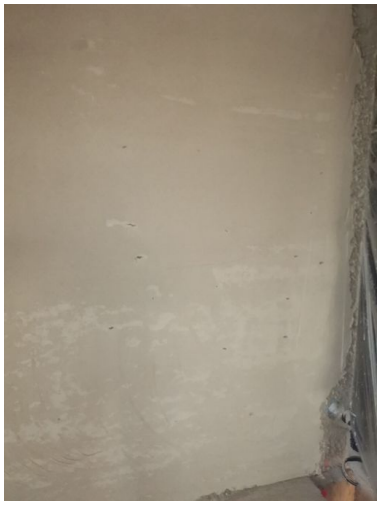

Dateiname: 2022-10-31_15-31-to1u2h.jpg
Ersteller: Thomas Eddison
31.10.2022 - 15:31