[illegible][illegible]

STB betriebsfähig S8 203	OK harter Belagspiegel	versagen 0%	Warpung Rohf-Moosde
STB mit Beschichtung	Wandarmut	versagen 0%	Warpung Rohf-Moosde
Interieur mit Beschichtung	Wandarmut		
Belagbeschichtung	beschichtet und beschichtet		
Wandfliesen tauchhoch	geschichtet und beschichtet		
Wandfliesen mit Höhe zu KOFK	OK Sturz akustik		
Fliesenabspiegel	OK Sturz		
OK akustik	Einstrich		

BEMERKUNGEN	
-------------	--

- Alle Maße vor den Baueigenenverantwortlichen zu prüfen
- Eventuelle Unstimmigkeiten sind sofort und rechtzeitig vor Erledung mit der Objektleitung zu klären
- Genaue in Verbindung mit den entsprechenden Schritten, Ansätzen und Detailfragen
- Genaue in Verbindung mit den Plänen und Angaben der Tragwerksplanung und der Haustechnik
- Schäden sind nur in Abrechnung mit der letzten Baubehörde zu schließen
- Für einbaueigene in W- und St- zu den Angaben der Planung die Angaben der Tragwerksplanung
- Für einbaueigene in W- und St- zu den Angaben der Tragwerksplanung
- Die Einbaueigene in W- und St- nachträglich eingetragenen Baueigenen durch die Hälfte der Baueigenen nicht übersteigen
- Angaben zum Schutz vor Beeinträchtigung sind für die geliebten Rechenwerte
- Wenn nicht anders angegeben Anschluss (z.B. Wand) an St- ist nicht gegeben
- Regelmäßig sind ein Plan ein weiteres angegeben
- wenn nicht anders angegeben Verankerung Einbaueigene auf St-
- Ausbaueigene Rechenwerte sind für MW und St- an St- an St- an St-
- Lichte Raumhöhe bezieht sich auf die UFDH bzw. auf Deckensegel

PLANSTÄNDE		
1	2	3

10		
09		
08		
07	Arbeitsstand	
06	24.11.2022	
05		

04		
05	25.08.22	Planfortschreibung als Ausschreibungsgrundlage
06	11.03.22	Ausschreibungsgrundlage Fluchtbalkone
01	06.10.21	Ausschreibungsgrundlage Fluchtbalkone
00	16.08.21	Planerstellung als Ausschreibungsgrundlage

Index	Datum	Änderungen
Diese Zeichnung und deren digitale Grundlage sind urheberrechtlich geschützt. Ihre Vervielfältigung, Mitteilung oder Überlassung an Dritte sowie die Vernetzung ohne unser Einverständnis ist untersagt und gemäß § 108 ff. UrhG und § 18 UWG strafbar.		

Grund- und Mittelschule St. Georg in Bad Aibling
Sonnenstraße 36 • 83043 Bad Aibling

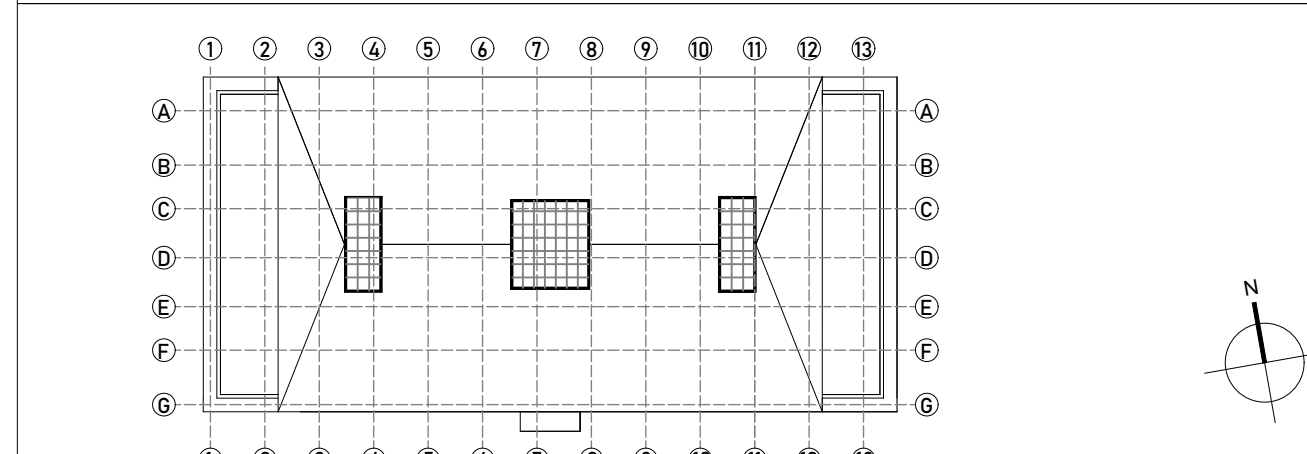

+/- 0,00 = +479,90m ü.

Bauten:

Start 030 Airing

Herrn Stephan Schlier
Am Klaffen 4, 80463 Bad Aibling

Planungsstufe / Leistungsphase:	Detail / Bauteilchnitt
---------------------------------	------------------------

Planbezeichnung:	Grundriss	Stapel:
------------------	-----------	---------

Grundriss	Vortrag	
	Gesamt	Geprüft

2. Obergeschoss	nr1, nr1	
	Einzelanmeldung	Individuelle

Schule	16.08.2021	25.08.2022
--------	------------	------------

Funções / code	Modelo	Matrícula / Form.
A02-E2A-6v03	1:50	7220x890