

Schnitt a-a

BEMERKUNGEN

- Alle Maße sind vor Baubeginn eigenverantwortlich zu prüfen.
- Eventuelle Unstimmigkeiten sind sofort und rechtzeitig vor Erstellung mit der Objektüberwachung zu klären.
- Gilt nur in Verbindung mit den entsprechenden Schnitten, Ansichten und Detailplänen.
- Gilt nur in Verbindung mit den Plänen und Angaben der Tragwerksplanung und der Haustechnik.
- Schächte sind nur in Abstimmung mit der örtlichen Bauleitung zu schließen.
- Für nichttragende MW-Wände sind zu den Angaben der Planung die Angaben der Tragwerksplanung, DIN 1053-1, DGM-Merkblatt "Nichttragende innere Trennwände" zu beachten.
- Die Einbauteile von in WU- STB nachträglich eingebrachten Befestigungsmitteln darf die Hälfte der Bauteiltiefe nicht überschreiten.
- Angaben zum Schallschutz Rw beziehen sich auf die geforderten Rechenwerte.
- wenn nicht anders angegeben Anschluss GK-Wand an STB-Decke star.
- Regeldetails sind je Plan ein Mal exemplarisch angezeigt.
- wenn nicht anders angegeben Vormaßung Einbauteile auf Achse.
- Ausbaumasse beziehen sich bei MW und SB auf den Rohbau.
- Lichte Raumhöhe bezieht sich auf die UKFD bzw. UK Deckensegel.

PLANSTÄNDE

10			
09			
08			
07			
06	2022-06-16	Ergänzung konstruktiver Randträger, Anpassung Fenster- und Geländedarstellung	
05	2022-05-31	Anpassung Gebäudenullpunkt	
04	2022-05-25	Entfall Müllraum, Anpassung Gebäudenullpunkt, Achsen H2+H3, OK Attika Unterstand, Trapezblech und Terrasse	
03	2022-04-11	Maßergänzungen für Rohbau	
02	2022-03-18	neuer Planstand LP05	
01	2021-01-29	letzter Planstand LP05	
00			

Index	Datum	Änderungen	gez.

Diese Zeichnung und deren digitale Grundlage sind urheberrechtlich geschützt. Ihre Vervielfältigung, Mitteilung oder Überlassung an Dritte sowie die Verwertung ohne unser Einverständnis ist untersagt und gemäß § 106 ff UrhG und § 18 UWG strafbar.

Bauvorhaben / Projekt:

Grund- und Mittelschule St. Georg in Bad Aibling
Sonnenstraße 36 - 83043 Bad Aibling

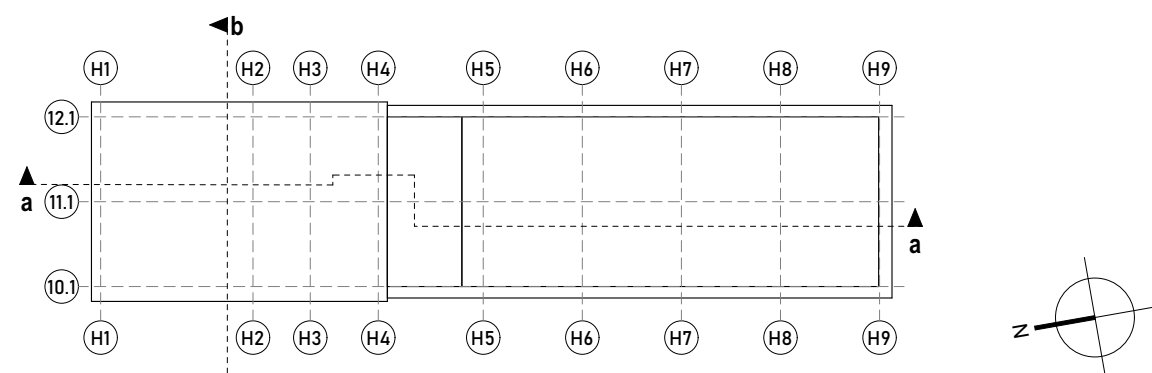

Bauteil C: +/- 0,00 = 479,25 m ü. NN

Bauherr:

Stadt Bad Aibling
vert. durch den 1. Bürgermeister
Herrn Stephan Schlier
Am Klafferer 4, 83043 Bad Aibling

Planungsstufe / Leistungsphase: Ausführungsplanung		Bauteil / Bauabschnitt C / Hausmeisterwohnung	
Planbezeichnung: Schnitt a-a / b-b Hausmeister			
		Gezeichnet: pw	Geprüft: kh
		Erstellungsdatum: 2021-01-29	Indextatum: 2022-06-16
Plannummer / -code: A03-XXC-5f06		Maßstab: 1:50	Blattgröße / Format: 841mm x 594mm

Schnitt b-b