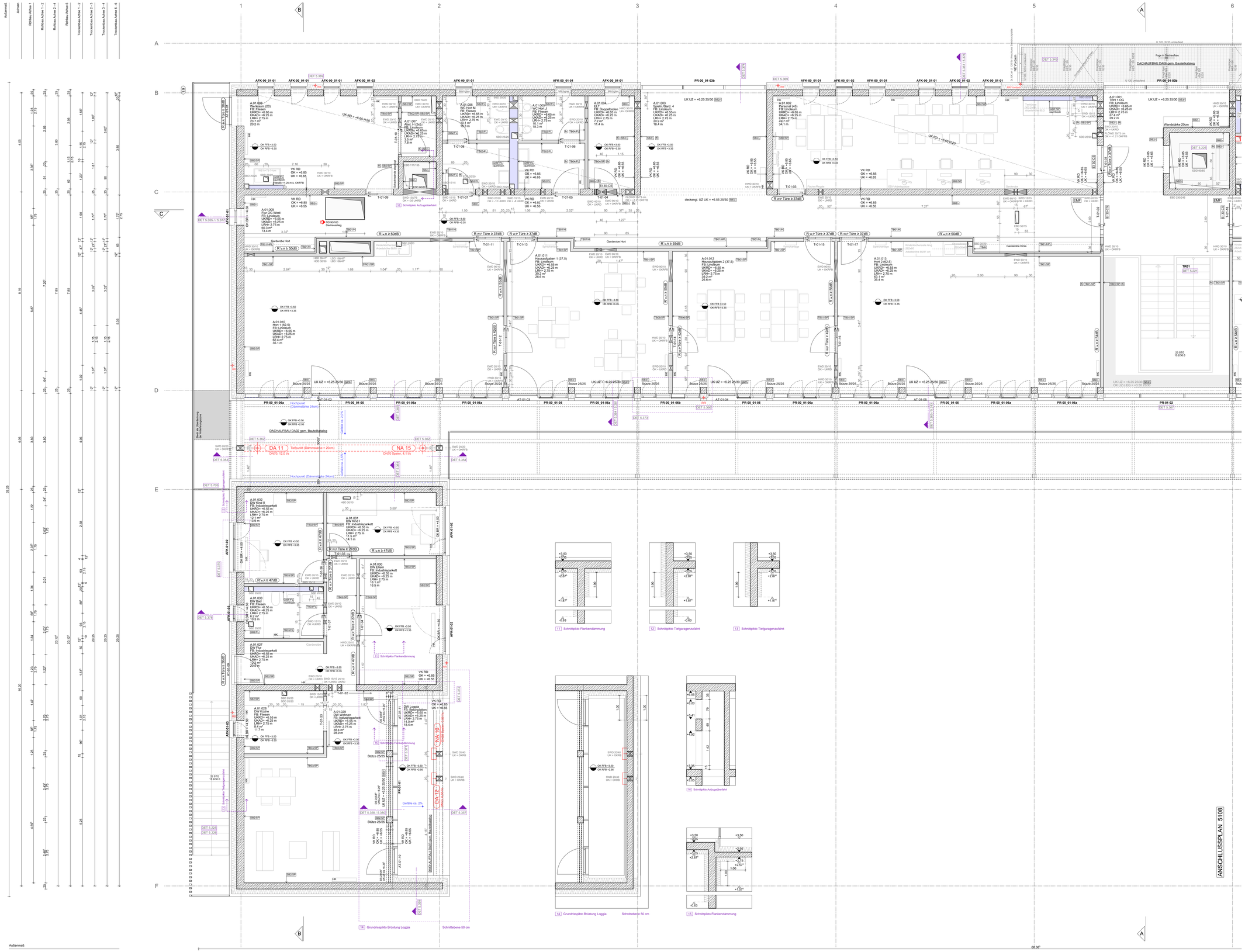

11 Schnittpkto Flankendämmung

12 Schnittpkto Tiefgaragenzufahrt

13 Schnittpkto Tiefgaragenzufahrt

14 Grundrisspkto Brüstung Loggia — Schnittebene 50 cm

15 Schnittpkto Flankendämmung

16 Schnittpkto Aufzugsüberfahrt

ROHBAU

- Stahlbeton - Qualität gem. Tragwerkplanung
- Stahl-Stahlbeton-Verbund
- WU-Stahlbeton - Qualität gem. Tragwerkplanung
- Beton unbewehrt
- Mauerwerk - Qualität gem. Tragwerkplanung
- Stahlbeton Fertigteil
- Bestand
- Abbruch

LEICHTBAU

- Trockenbauwand neu
- Vorsatzschale Trockenbau, nach Installation schließen
- GIS-System als Vorsatzschale Trockenbau, durch HLS, nach Installation schließen Kühzelle, durch HLS, nach Installation schließen

DURCHBRÜCHE

- DD - Deckendurchbruch
- BD- Bodendurchbruch
- DA - Deckenaussparung
- BA - Bodenaussparung
- WD - Wanddurchbruch
- WS- Wandschlitz
- DS - Deckenschlitz
- Kernbohrbereich
- Leerrohr in Decke

HINWEISE

Durchbrüche in Zwischendecken werden grundsätzlich als Deckendurchbrüche des darunter liegenden Geschosses angegeben. Die Darstellung als Bodendurchbrüche hat lediglich informativen Charakter.

Alle Maße in cm

MASSIVWÄNDE I -DECKEN

SB2/...	Stahlbeton/ Sichtbeton Qualität SB2 gem. DBV Merkblatt und Leistungsverzeichnis
SB3/...	Stahlbeton/ Sichtbeton Qualität SB3 gem. DBV Merkblatt und Leistungsverzeichnis
MW/...	Mauerwerk
B/...	Bestand

TROCKENBAU

TB01-08/...	TB-Wand, GK, Aufbau gem. PL
SW01/...	Schachtwand, GK, Aufbau gem. PL.
IW01/...	Installationswand, GK, Aufbau gem. PL.
VS01-02/...	Vorsatzschale, GK, Aufbau gem. PL.
GIS/...	GIS-Wand, doppel beplankt

OBERFLÄCHEN

.../SB	Sichtbeton
.../SP	gespachtelt und gestrichen
.../G	gestrichen
.../FL	geflest
.../H	Wandverkleidung Holz
.../HPL	Wandverkleidung HPL
.../-	ohne Belag oberflächenfertig
HINWEIS	Wenn nicht anderweitig beschrieben, werden TB-Wände gespachtelt und gestrichen

Bauteilklassifizierungen Brandschutz I Schallschutz I Sicherheit werden im Bereich von Aussparungen i Leitungsdurchführungen **durch die jeweilige Fachplanung** sicergestellt.

ABKÜRZUNGEN I PLANZEICHEN

RFB	Rohfußboden	BD	Bodendurchbruch
FFB	Fertigfußboden	DA	Deckenaussparung
OK	Oberkante	DD	Deckendurchbruch
UK	Unterkante	DS	Deckenschlitz
VK	Vorderkante	WA	Wandaussparung
BRH	Brüstungshöhe	WD	Wanddurchbruch
RD	Rohdecke	WS	Wandschlitz
abgD	abgehängte Decke	KB	Kernbohrung
UZ	Unterzug	LR	Leerrohr
ST	Sturz	RH	Rohrhülse
STB	Stahlbeton	RA	Rohrachse
GK	Gipskarton		
FR	Futterrohr	E	Elektro
HS	Haltenschiene	H	Heizung
FT	Fertigteil	L	Lufttechnik
		S	Sanitär
		TEL	Telefon
		FÖR	Fördertechnik
		FLO	Feuerlöscher
		K	Küche

BRANDSCHUTZ I BAUPHYSIK I SICHERHEIT

EI 30-C	Tür feuerhemmend, dicht, selbstschließend
EI 30-CS	Tür feuerhemmend, rauchdicht, selbstschließend
CS	Rauchschutztür selbstschließend
D	Tür dichtschließend und vollwandig
DVS	Tür dichtschließned, vollwandig, selbstschließend
EMF	Tür daueroffen mit elektromechanischer Feststellung
NA	Notausgangstür mit Panikbeschlag
90	Brandwand gem. DIN EN 13501-2
F30	feuerbeständig gem. DIN EN 13501-2
F90	feuerhemmend gem. DIN EN 13501-2
xxdB	Schallschutzanforderung Rw,R Wände, xxdB
TxxdB	Schallschutzanforderung Rw,P Türen, xxdB

ALLGEMEINE ANMERKUNGEN

Alle Maße sind vom Auftragnehmer verantwortlich zu prüfen. Abweichungen sind umgehend mitzuteilen.
Brüstungs- Tür- und Fensterhöhen beziehen sich auf OKFFB oder nach Angabe.
Abkürzungen der Aufbauten gem. Bauteilkatalog der Bauphysik
Tragende Bauteile nach statischer Berechnung Tragwerkplaner. Bewehrung gem. Planung Tragwerksplaner.
Pläne gelten nur in Verbindung mit Brandschutzkonzept. Textteil, sowie Brandschutzpläne

PLANZEICHEN

- Änderung gem. Index
- Schnitt I Ansicht
- DET 5.xxx — Detailverweis
- +x.xx Oberkante Fertigfußboden
- +x.xx Oberkante Rohfußboden
- OK FFB Oberkante Fertigfußboden
- OK RFB Oberkante Rohfußboden

IND	DATUM	GEZ	BEMERKUNG
01	08.03.22	JS	DD Dachaussteg 160/ 90

TITEL

M-OFS_5_ARC_5107_BTA_WEP_01_GRI_00_1-6

Grundriss 01 Achse 1-6

PLANNUMMER / INDEX: 5.107 / 00

LEISTUNG	PLANSTAND	GEZ	PLANFORMAT	MASSSTAB
Ausführungsplanung	25.04.2022	LG / MA / NA	1230 x 880	1:50

PROJEKT

GRUNDSCHULE MIT DREIFACHSPORTHALLE UND HAUS FÜR KINDER

Ersatzneubau an der Oberföhringer Straße 224 I 81925 München

HW 1940 = 0,3m = + 506,8 m NN

Grundschule: ± 0.00 = + 514,00 m NN
Haus für Kinder: ± 0.00 = + 515,00 m NN

BAUHERR

Landeshauptstadt München
Referat für Bildung und Sport
Bayerstraße 28, 80335 München

Projektleitung
Baureferat - Hochbau H3
Berg-am-Laim-Str. 47, 81673 München

Ort, Datum — Unterschrift

ARCHITEKT

München, den 11.02.2022

Ort, Datum — Unterschrift

FACHPLANER

Ort, Datum — Unterschrift