

Diese Unterlage ist urheberrechtlich geschützt. Ihre Vervielfältigung, Mitteilung oder Überlassung an Dritte, sowie die Verwertung ohne unser schriftliches Einverständnis ist untersagt und verstößt gegen den Paragraphen 106 ff. UrhG und Paragraph 18 UWG und Paragraph 3 Absatz 6 VOB/B.

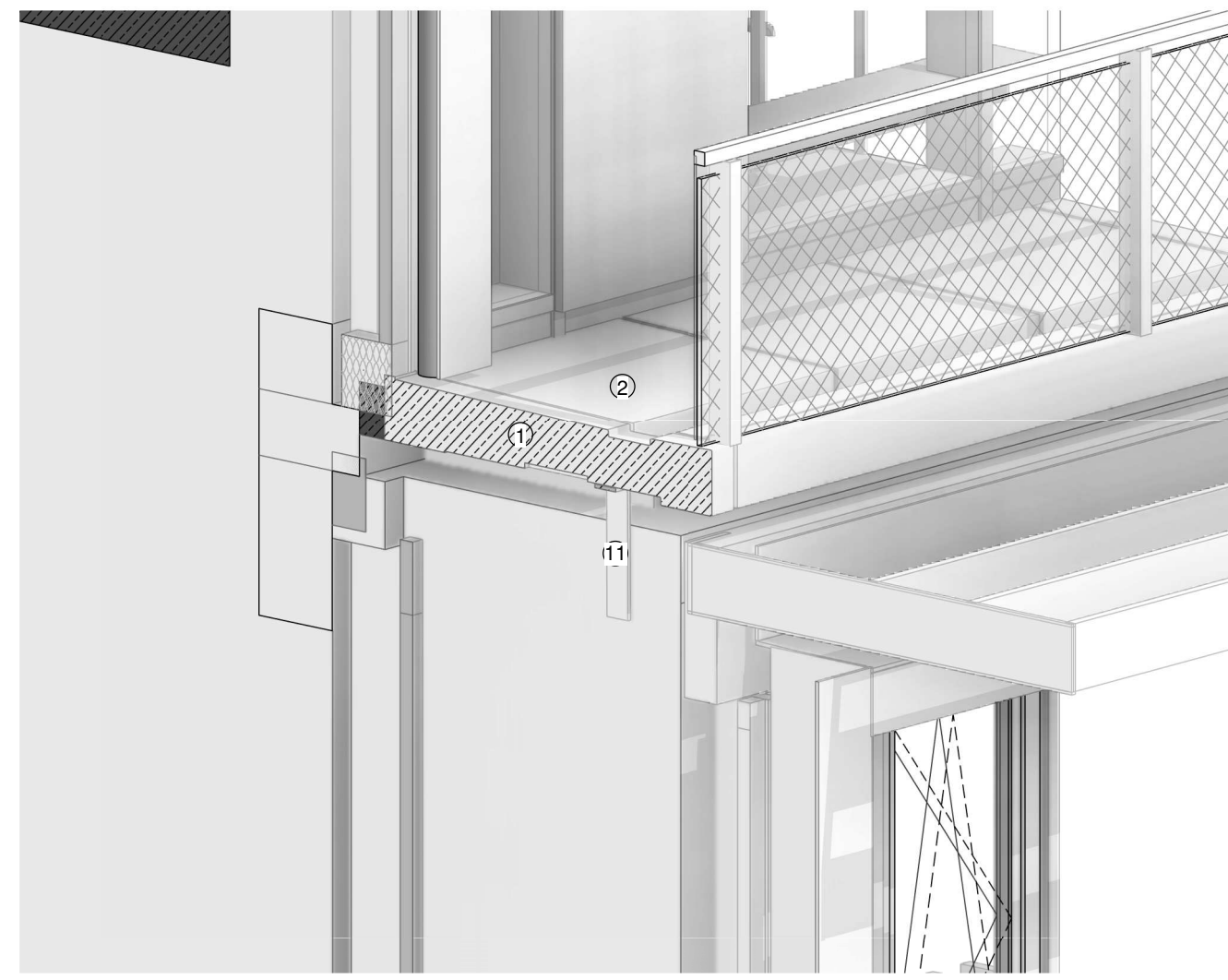

4 Anschluss Verwaltung Achse 6

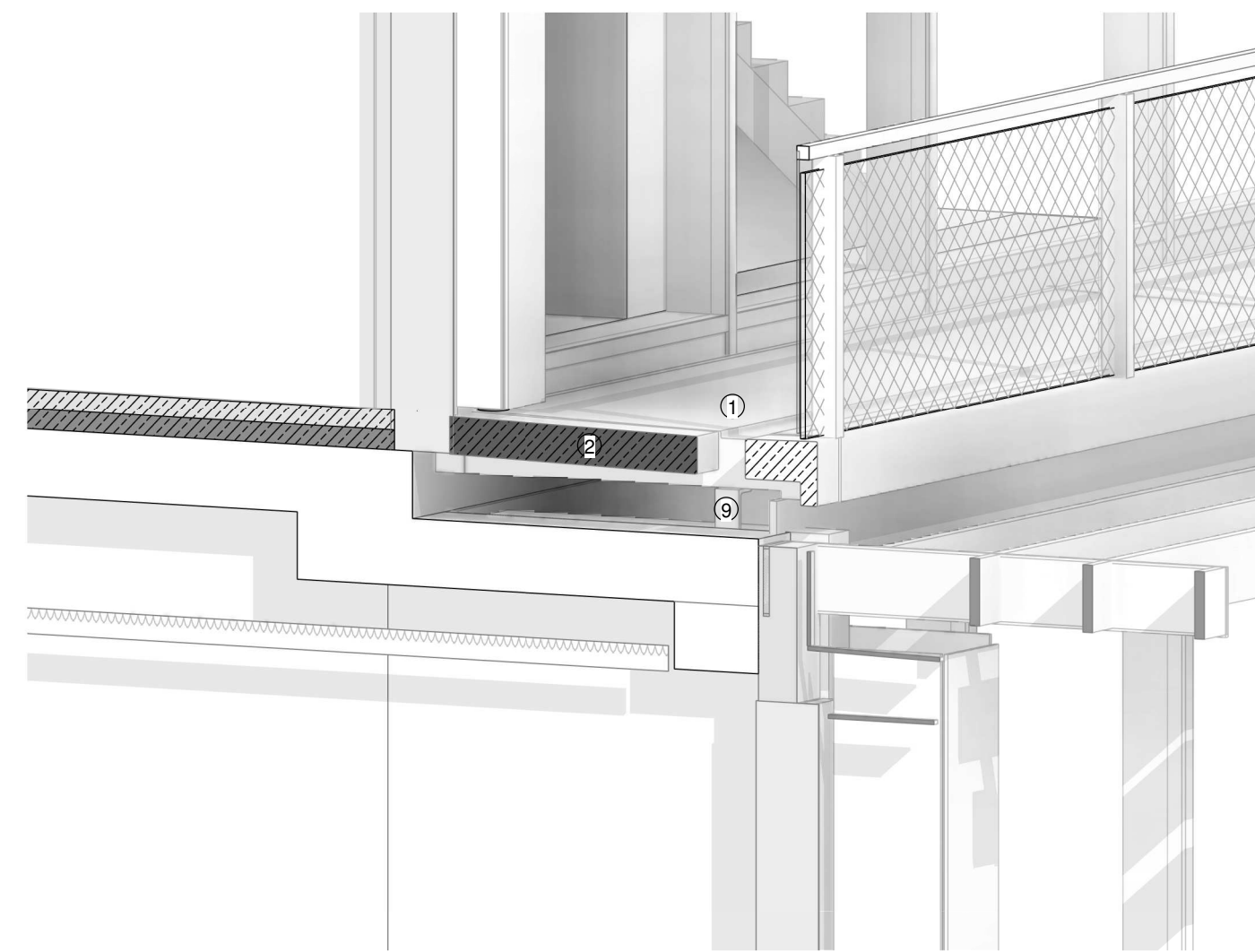

5 Anschluss Verwaltung Achse 10

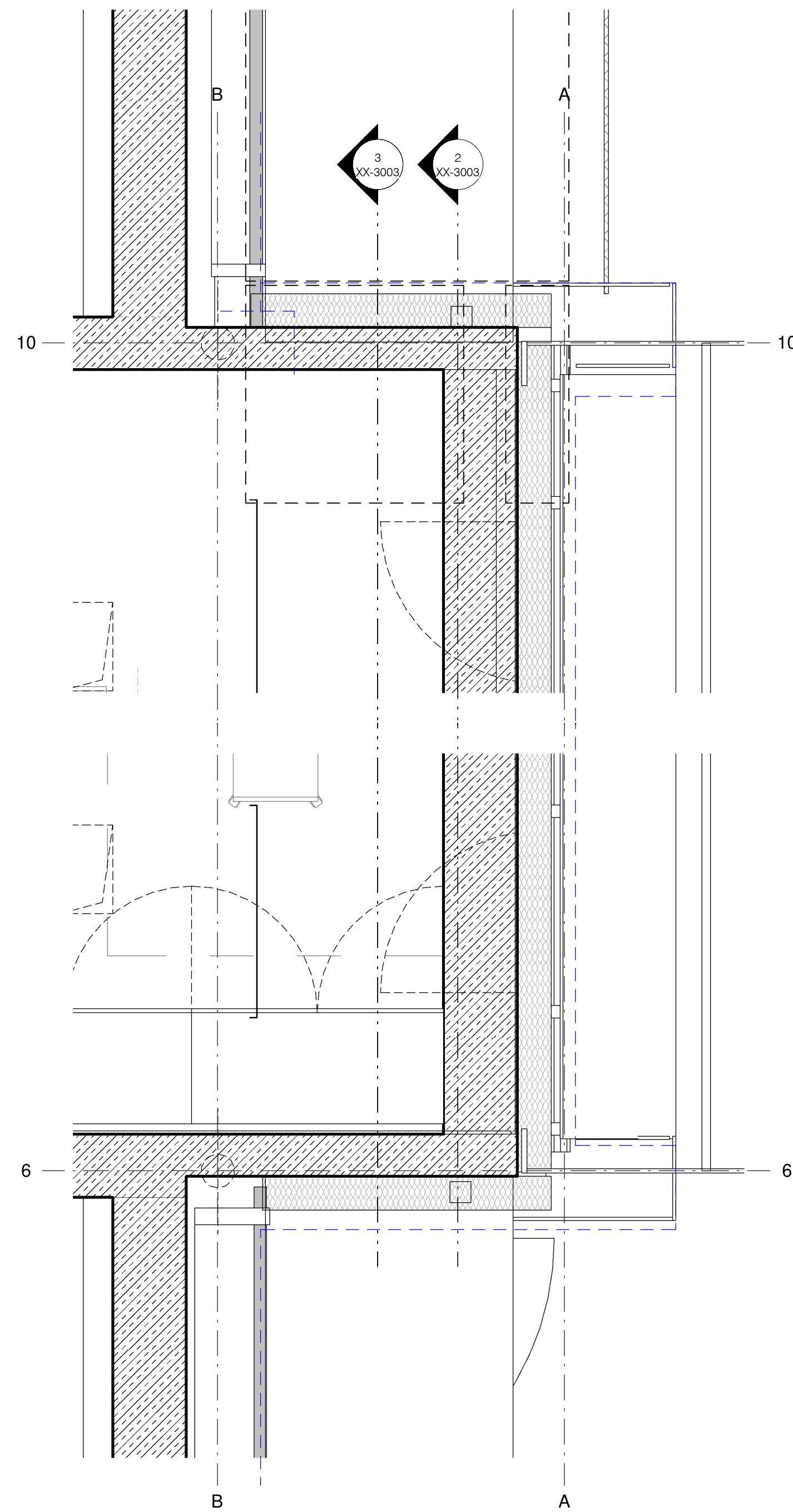

1 Grundriss Verwaltung
1 : 50

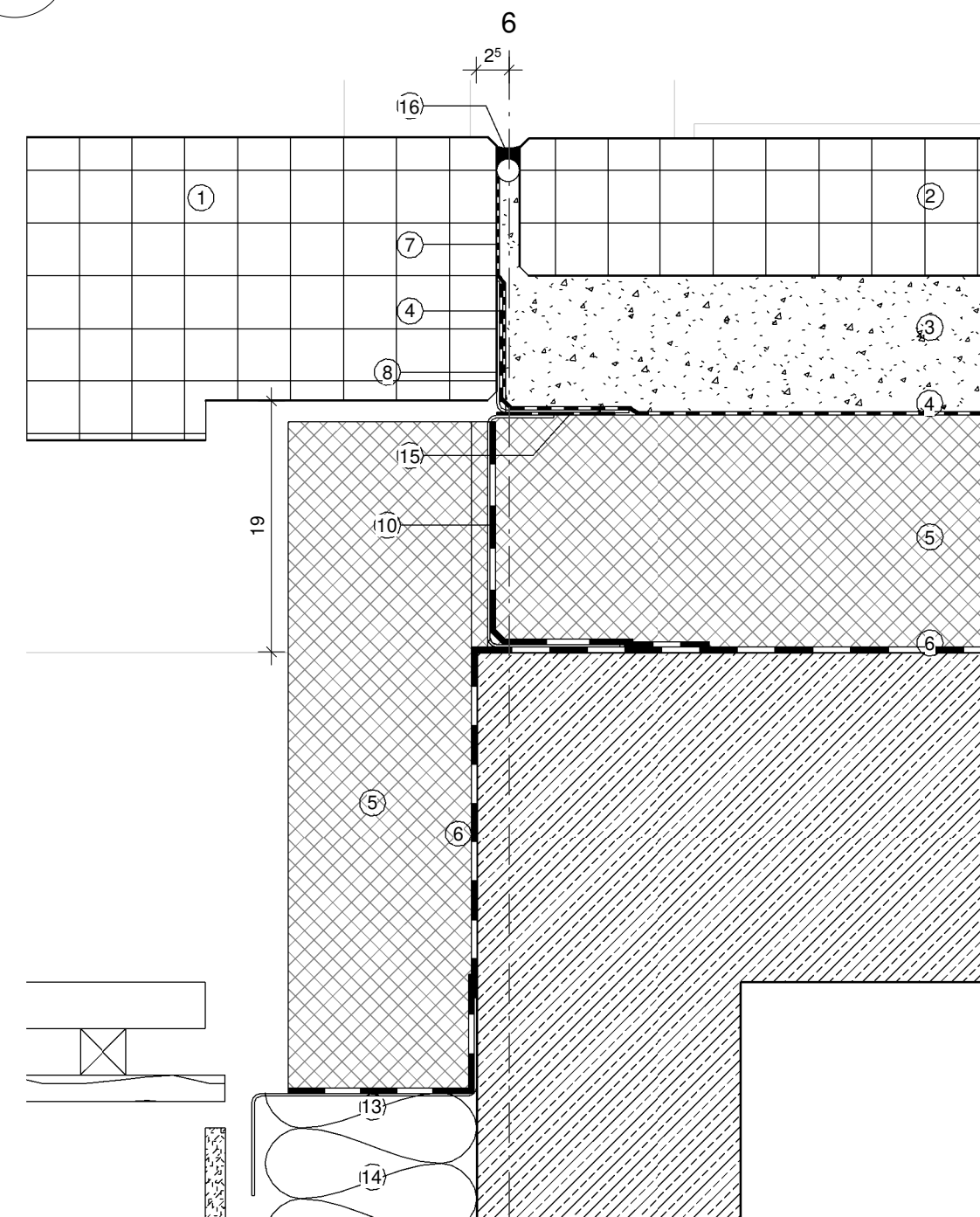

3 Anschlussdetail Verwaltung Schnitt 3
1:5

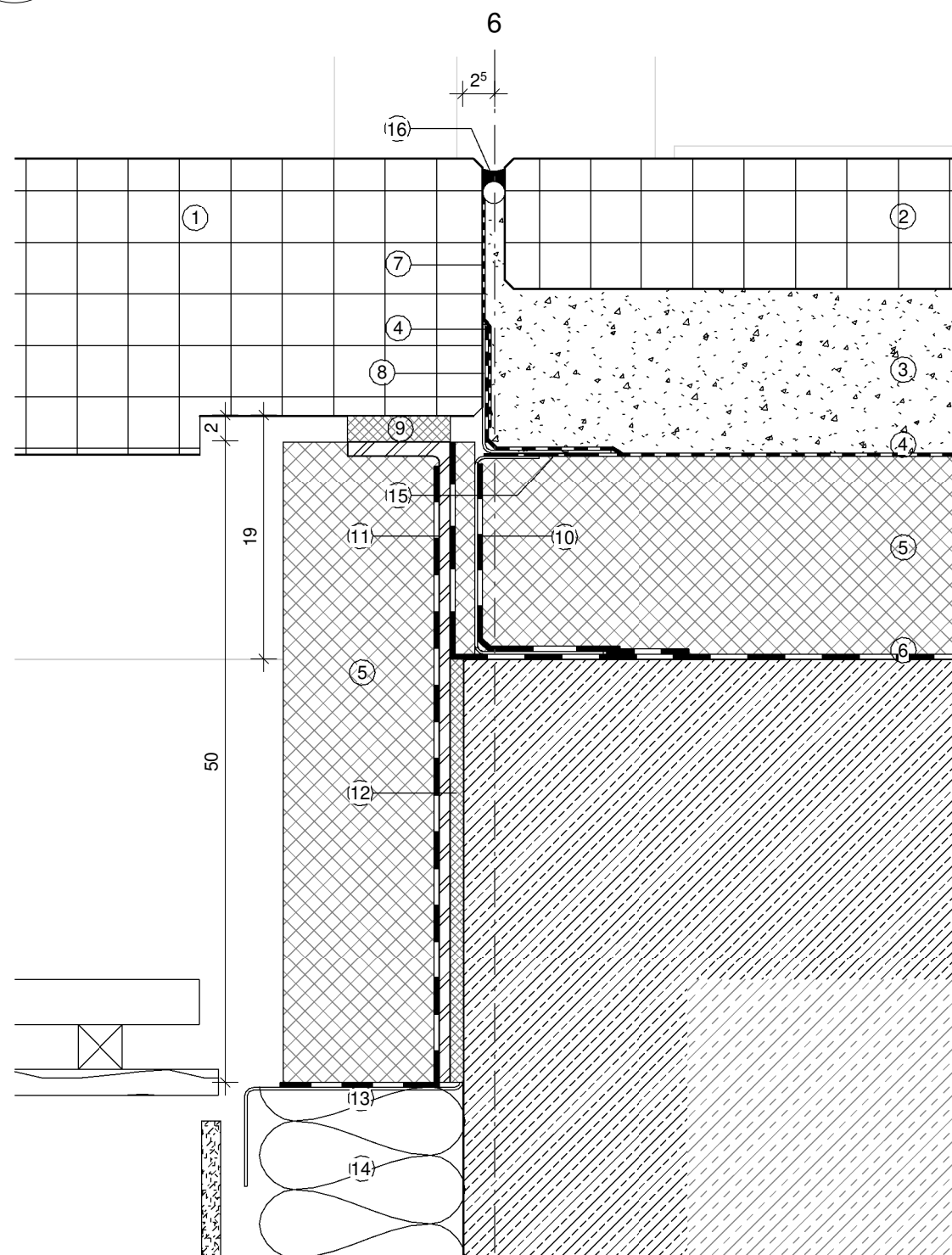
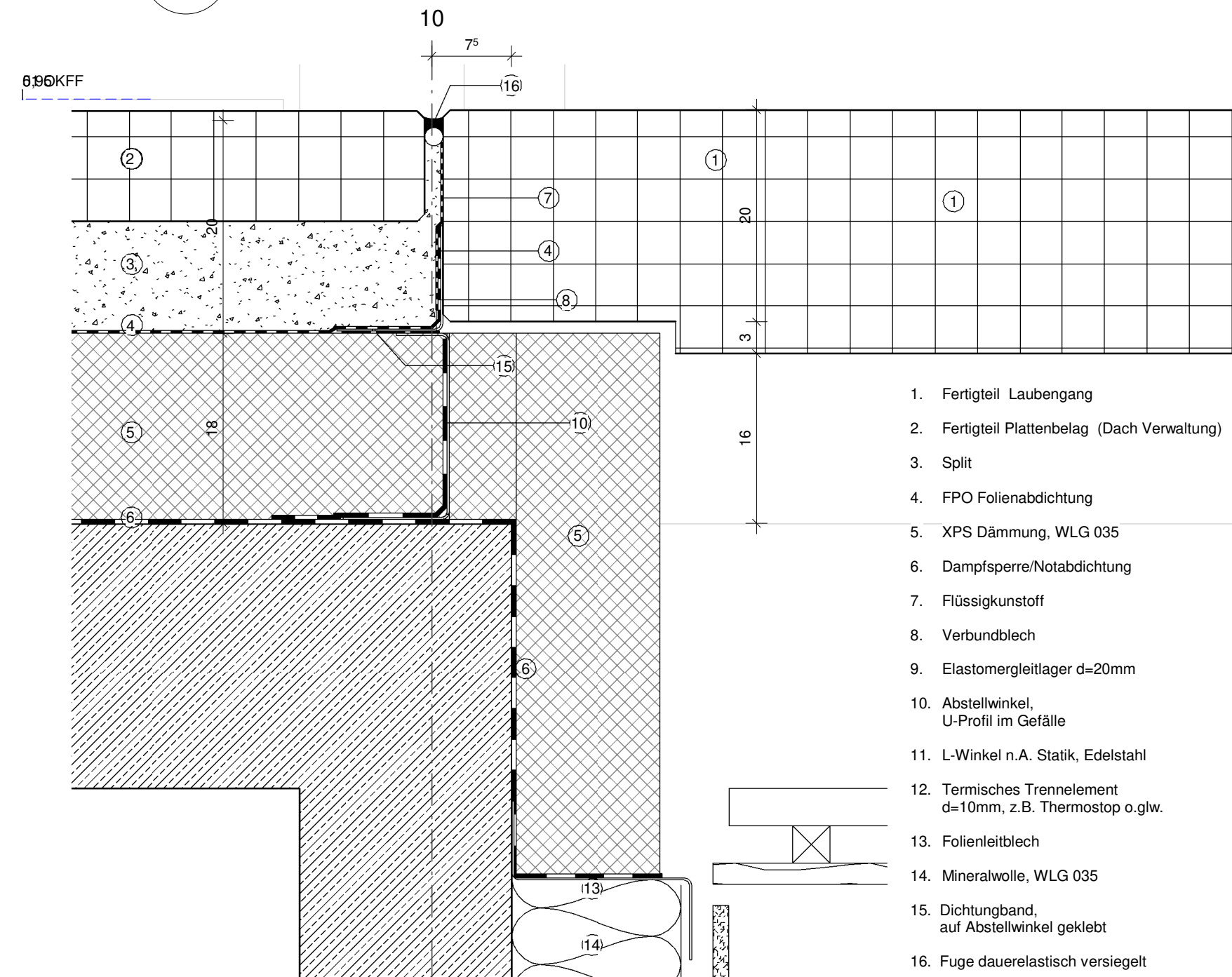

2 Anschlussdetail Verwaltung Schnitt 2
1 : 5

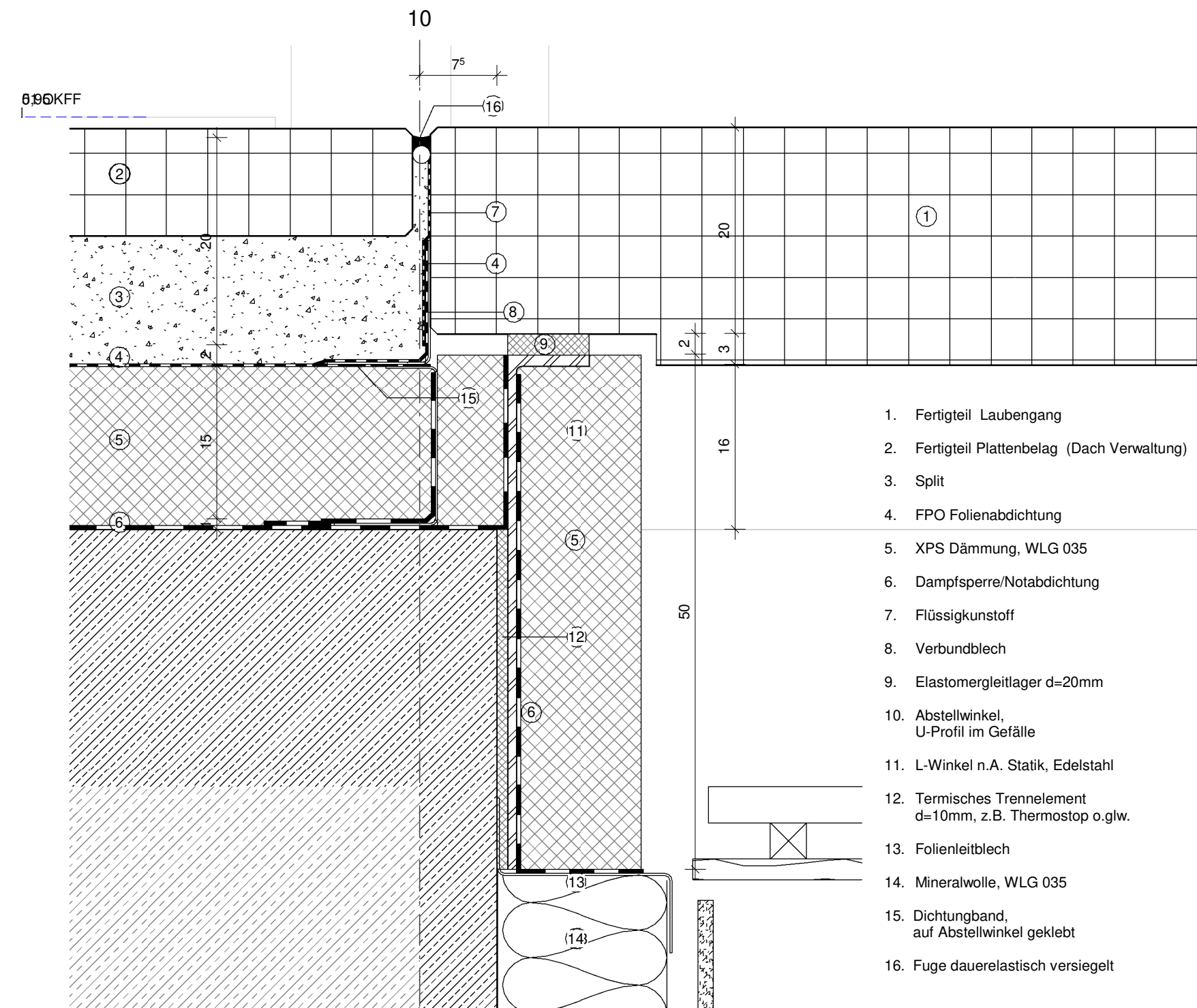

Fachplaner / Gewerk (Angaben nachrichtlich)		Index	Datum	
Versand LV Dachabdichtung			09.07.2021	0
Aenderung	Gefertigt	Geprüft	Datum	Index

Code	GKEN-ARC-5-GN-DT-XX-3003
------	---------------------------------

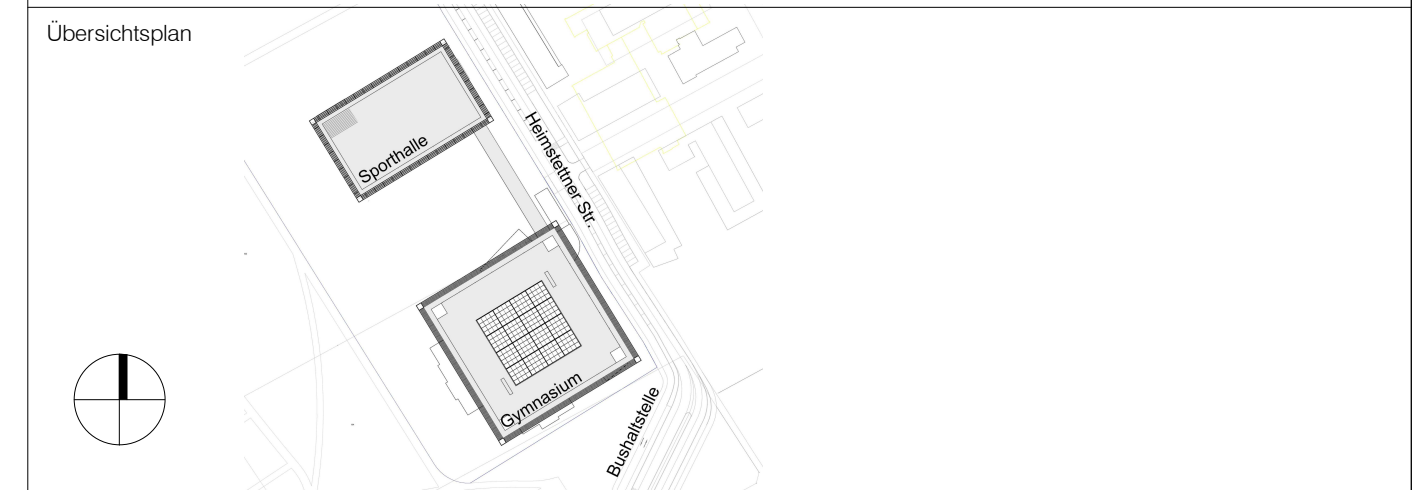

Projekt
Erweiterungsneubau Gymnasium Kirchheim

Planungsphase

Ausführungsplanung

Spezifikation/Gewerk
Dach / Fassade

Planinhalt

Detailausschnitt Verwaltung

Plannummer GKEN-ARC-5-GN-DT-XX-3003		Index 0	Status V
Erstelldatum 12.05.2021	Maßstab Wie angezeigt	Indexdatum 09.07.2021	Format 841 x 594 mm
Dateiname 115-GKEN-ARC-5_Gymnasium_Rohbau-Ausbau_Zentraldatei.rvt		Gefertigt CG	Geprüft ES/TW
Bauherr Zweckverband Staatliche weiterführende Schulen im Osten des Landkreises München Räterstr. 26 85551 Kirchheim b. München Telefon +49 89 90909-5604 Telefax +49 89 90909-5605 GKEN@szv-mo.de		Architekt Heinle, Wischer und Partner Freie Architekten Gutenbergstraße 4 D-10587 Berlin Telefon +49 30 399920-0 Telefax +49 30 399920-10 115-gkh@heinlewischerpartner.de	
Technische Gebäudeausrüstung - HLS IGH Ingenieurgesellschaft Hammer mbH Hauptstraße 1 82008 Unterhaching Telefon +49 89 665045-00 Telefax +49 89 665045-030 gken@igh-hammer.de		Technische Gebäudeausrüstung - ELT IBK - Kofler Energies Ingenieurgesellschaft mbH Einsteinring 28 85609 Aschheim b. München Telefon +49 899810783-00 Telefax +49 899810783-99 218023GKEN@koflerenergies.com	