

Ansicht A-01 M1:100

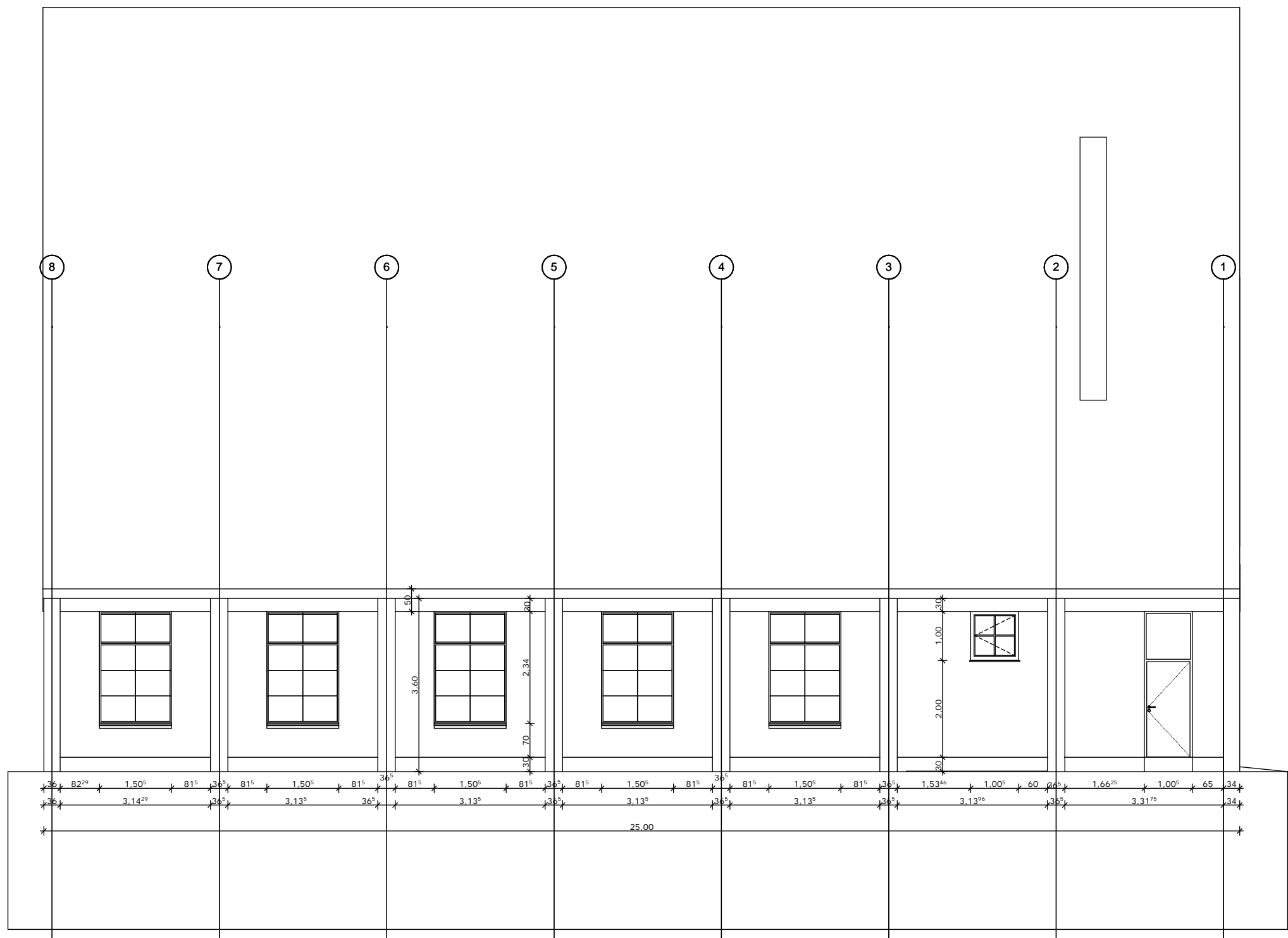

Ansicht A-02 M1:100

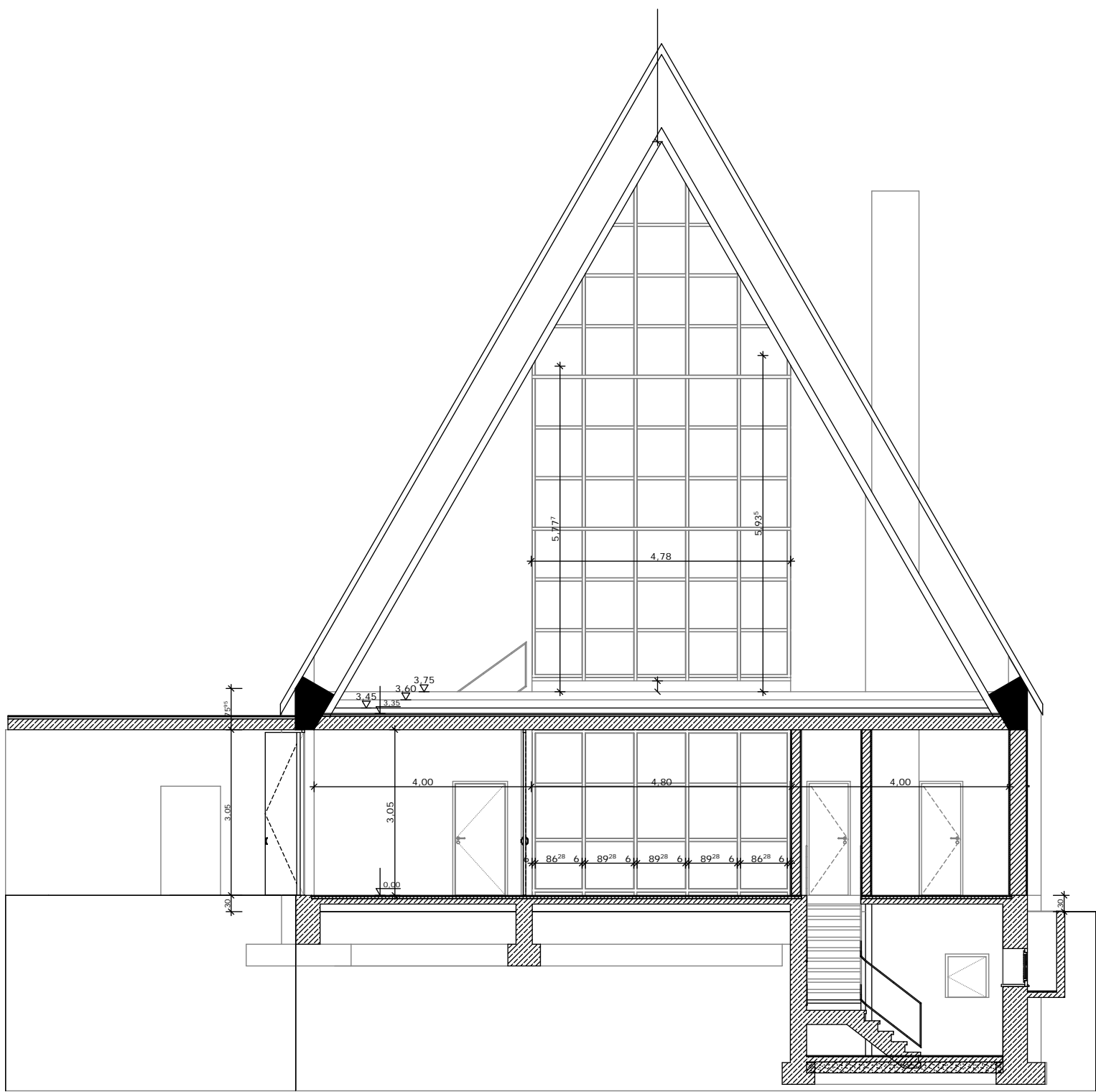

Schnitt S-08 M1:100

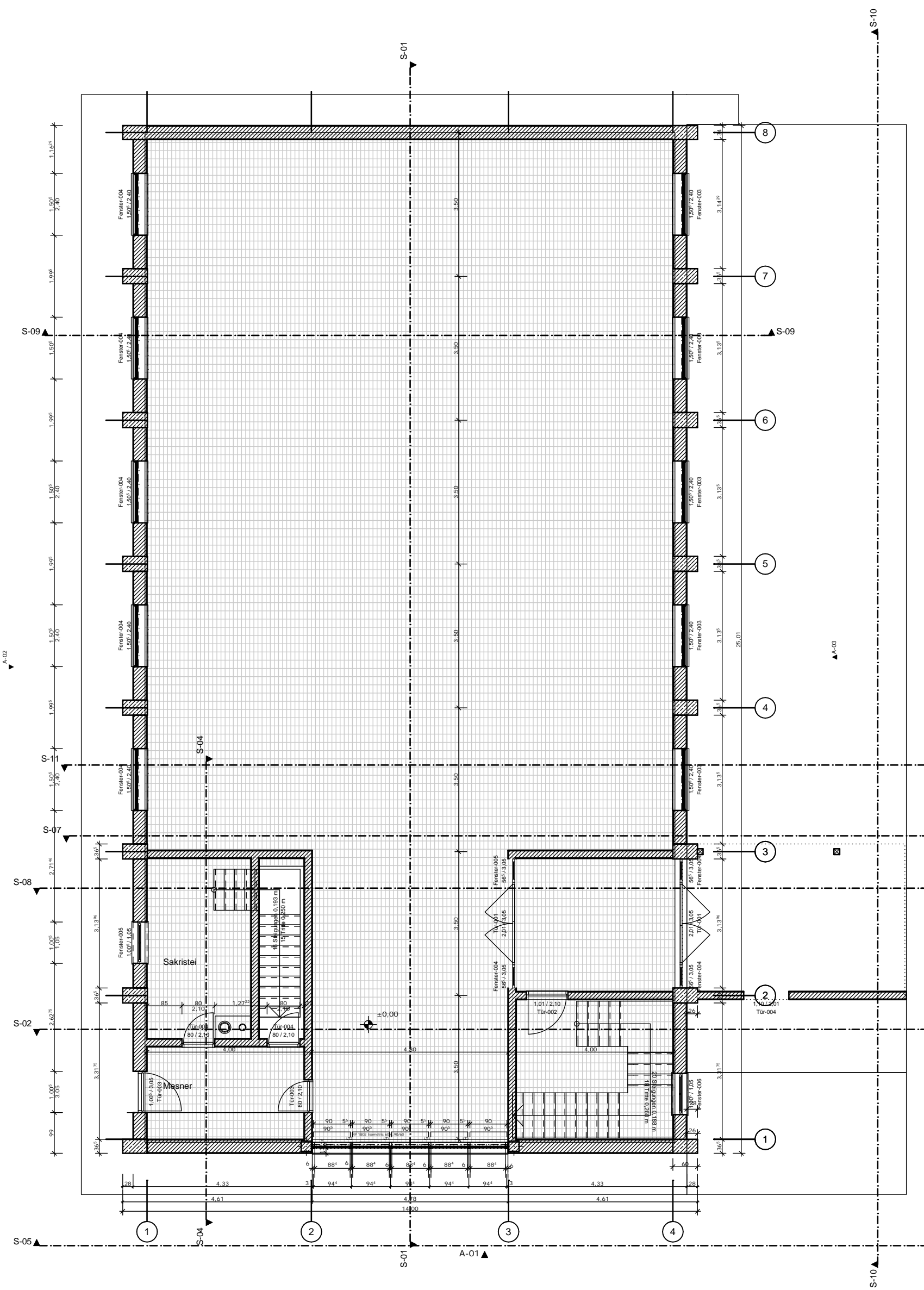

Erdgeschoss M1:100

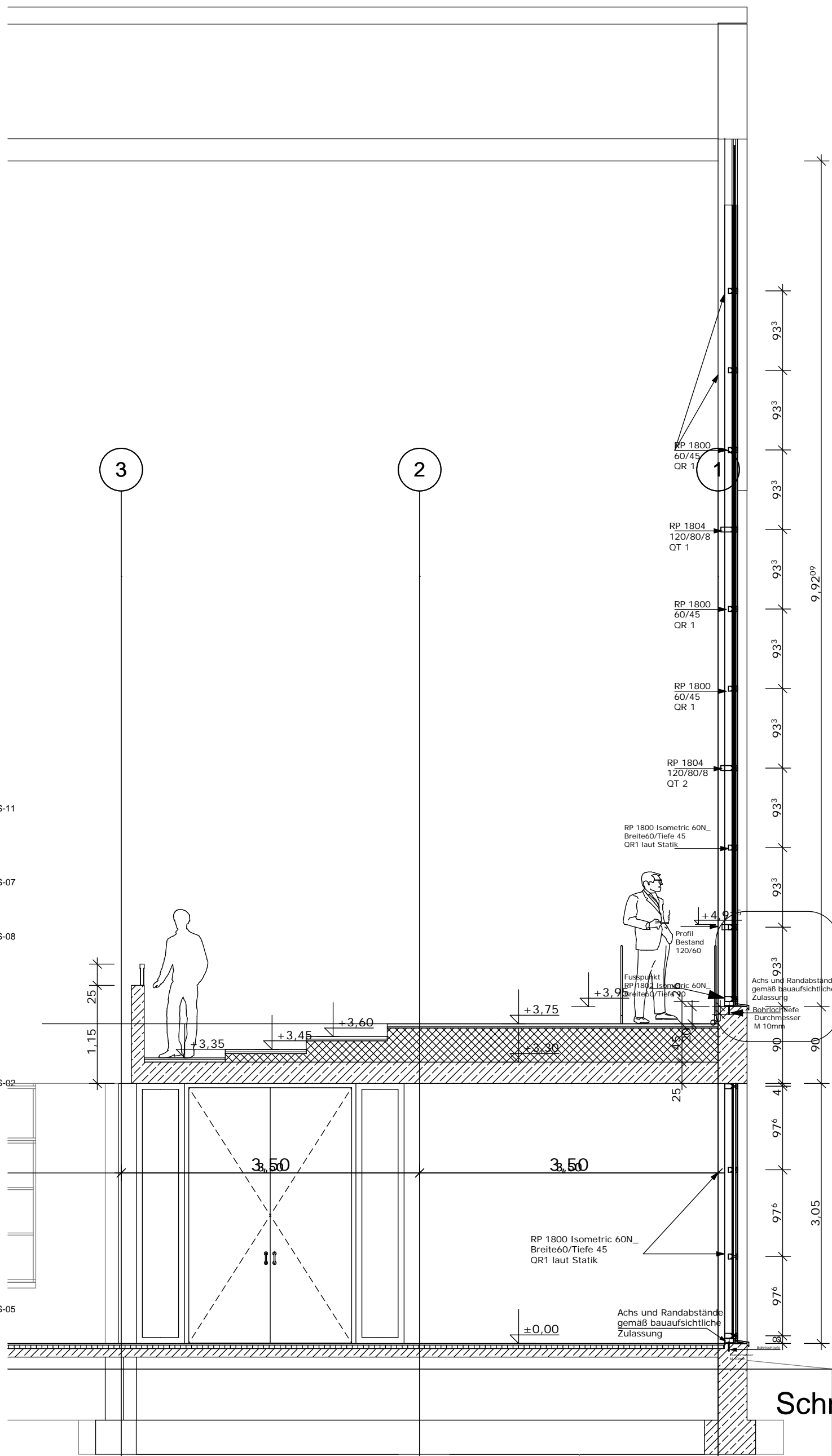

Schnitt S_01 M1:50

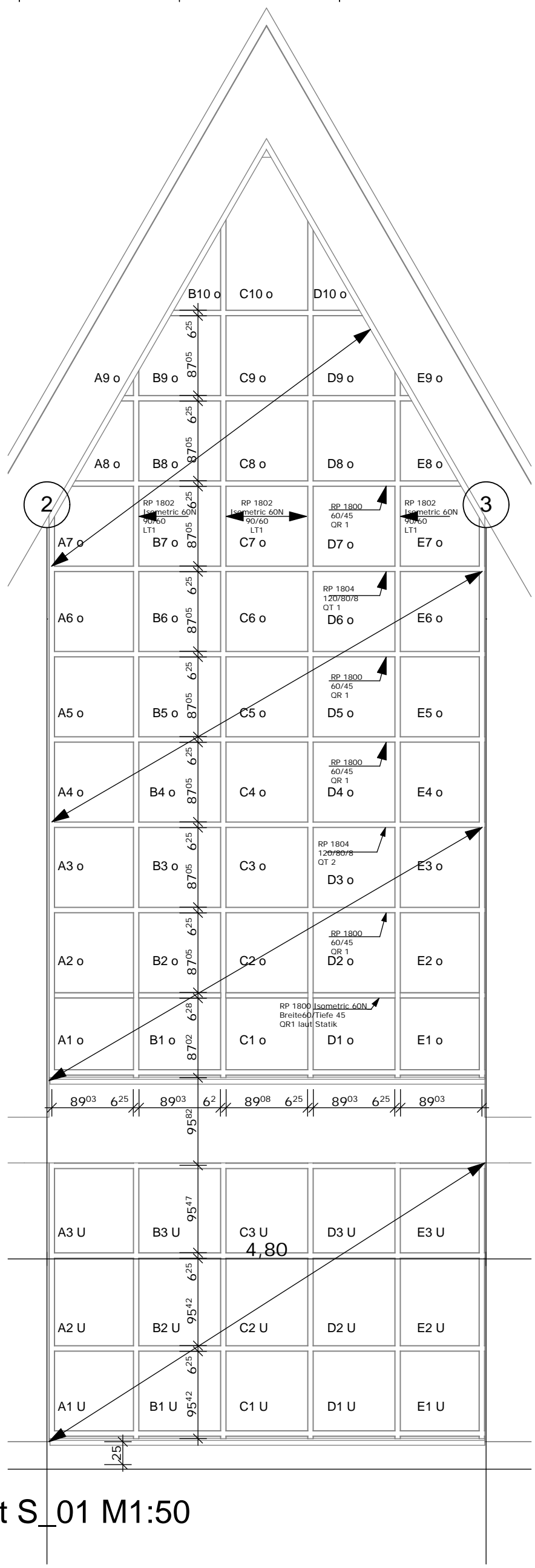

Kirchenfenster Detail M 1:50

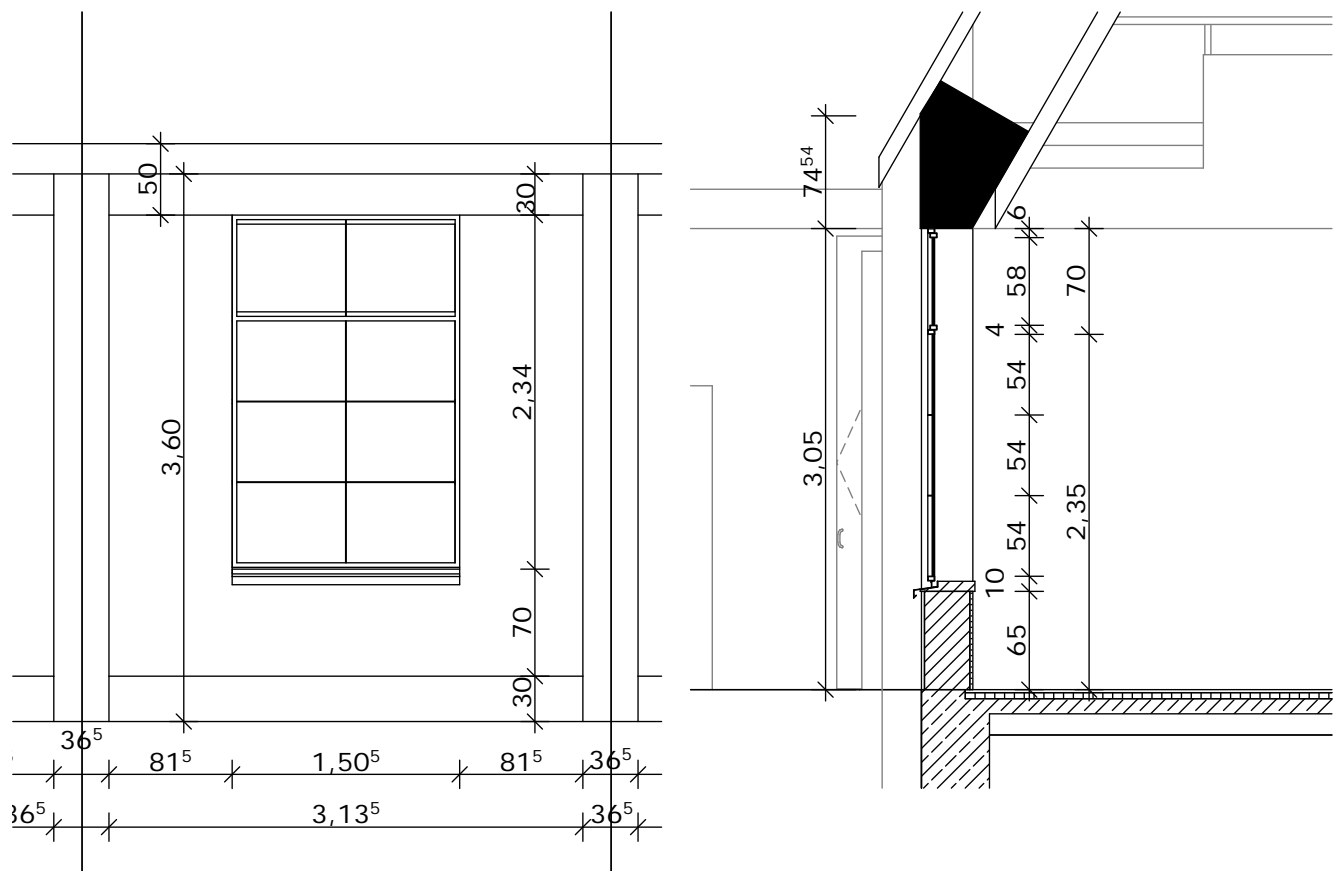

Planung		
PLAN: Gesamtplan		ZEICH - NR: 2009_01
BAUVORHABEN: Sanierung Kirchenfenster Ev. Luth. Kirche Brannenburg Kirchenstrasse 6 #PLZ3098 Brannenburg		
FLURSTÜCK:		
BAUHERR: Evang. Luth. Kirchengemeinde Vertreten durch Herrn Pfarrer Mathias Jokisch		
ARCHITEKTURBÜRO Prof. Hermann Krose, Dipl. Ing. Birgit Krose Tiefenbacherstr. 7a, 83098 Brannenburg		
M= 1:100	GEZ. H. Krose	DATUM: 29.03.2009

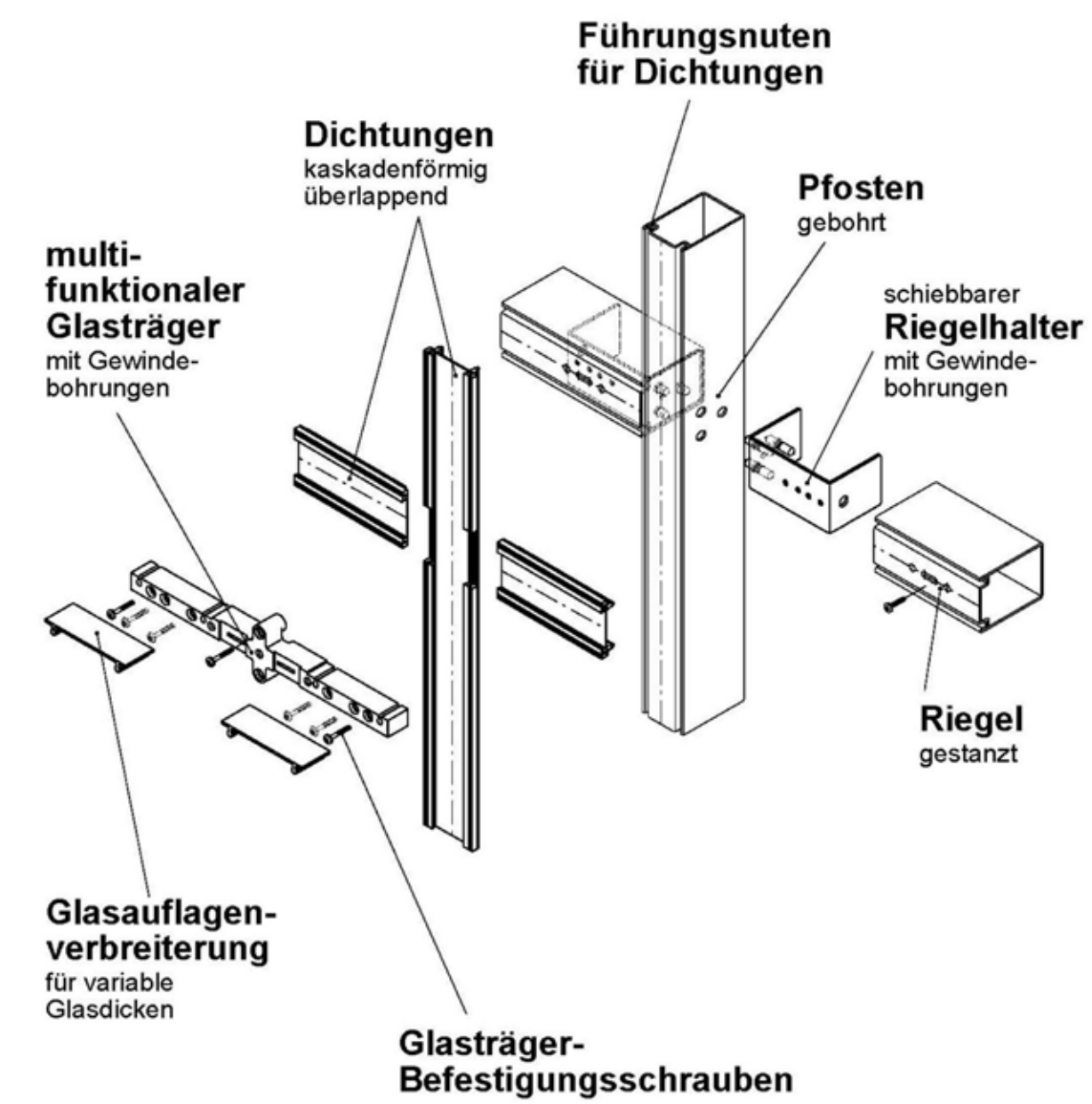
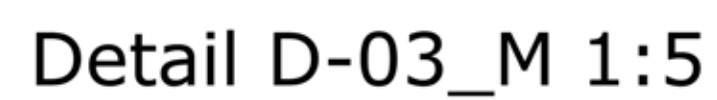

System RP Iso- hermetic 60N

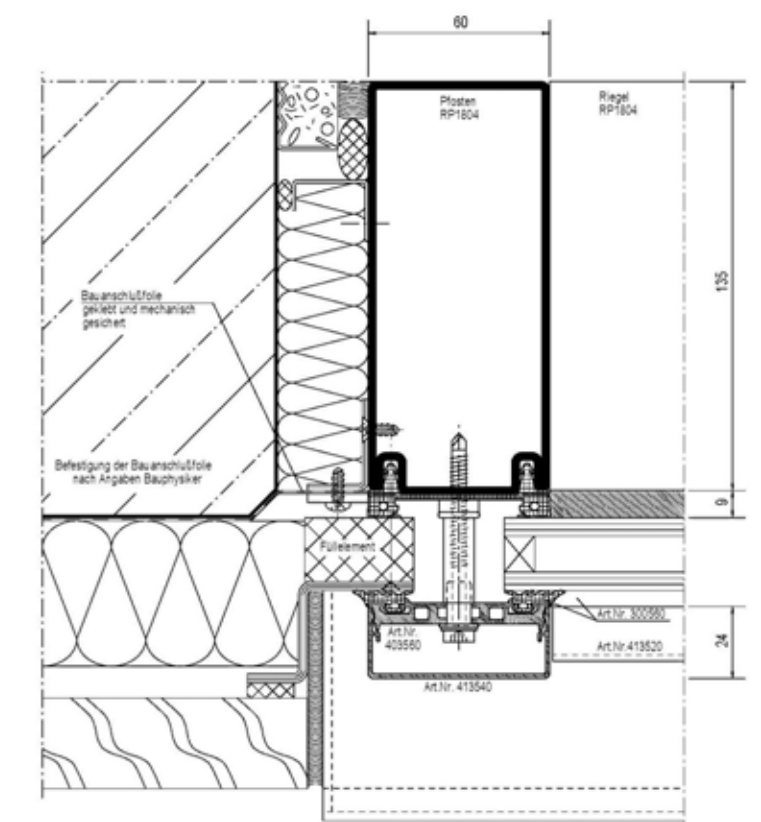

Regeldetail

Wandanschluß

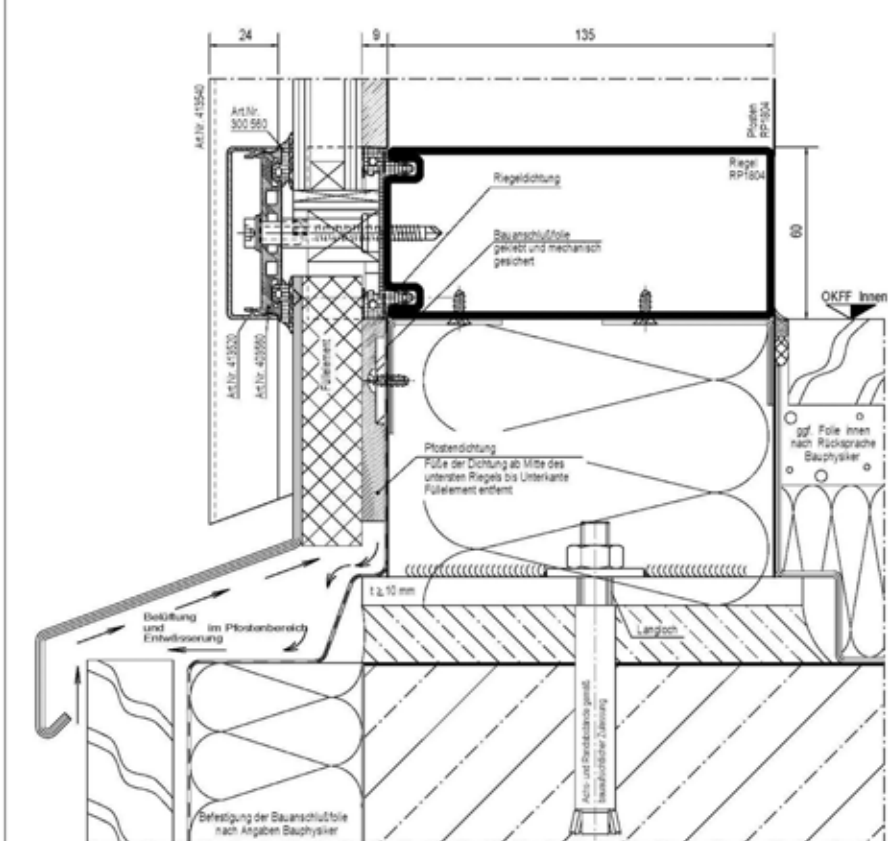

Fusspunkt

Planung

Schnitt S01_M 1:20

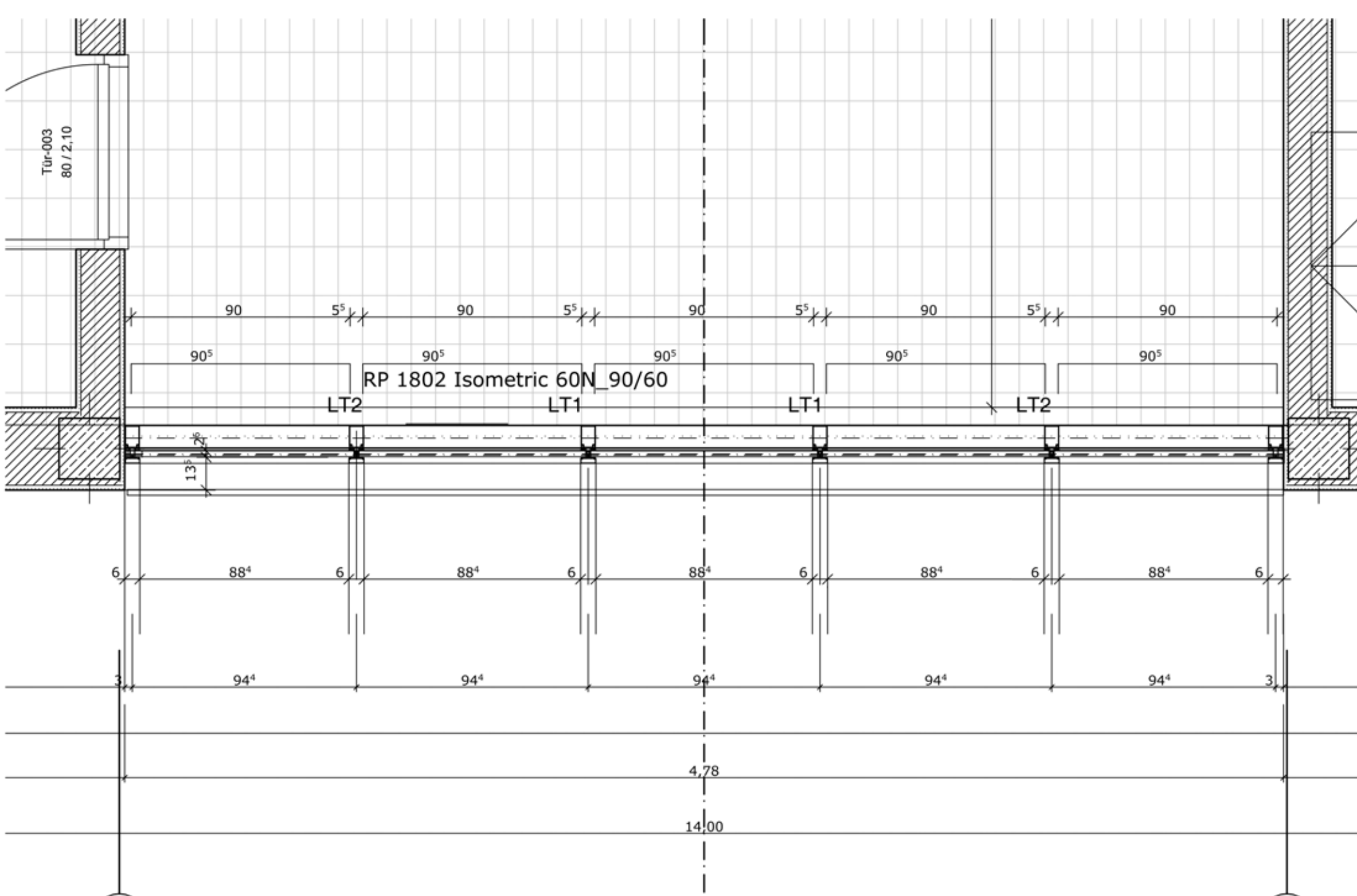

Grundriss M 1:20

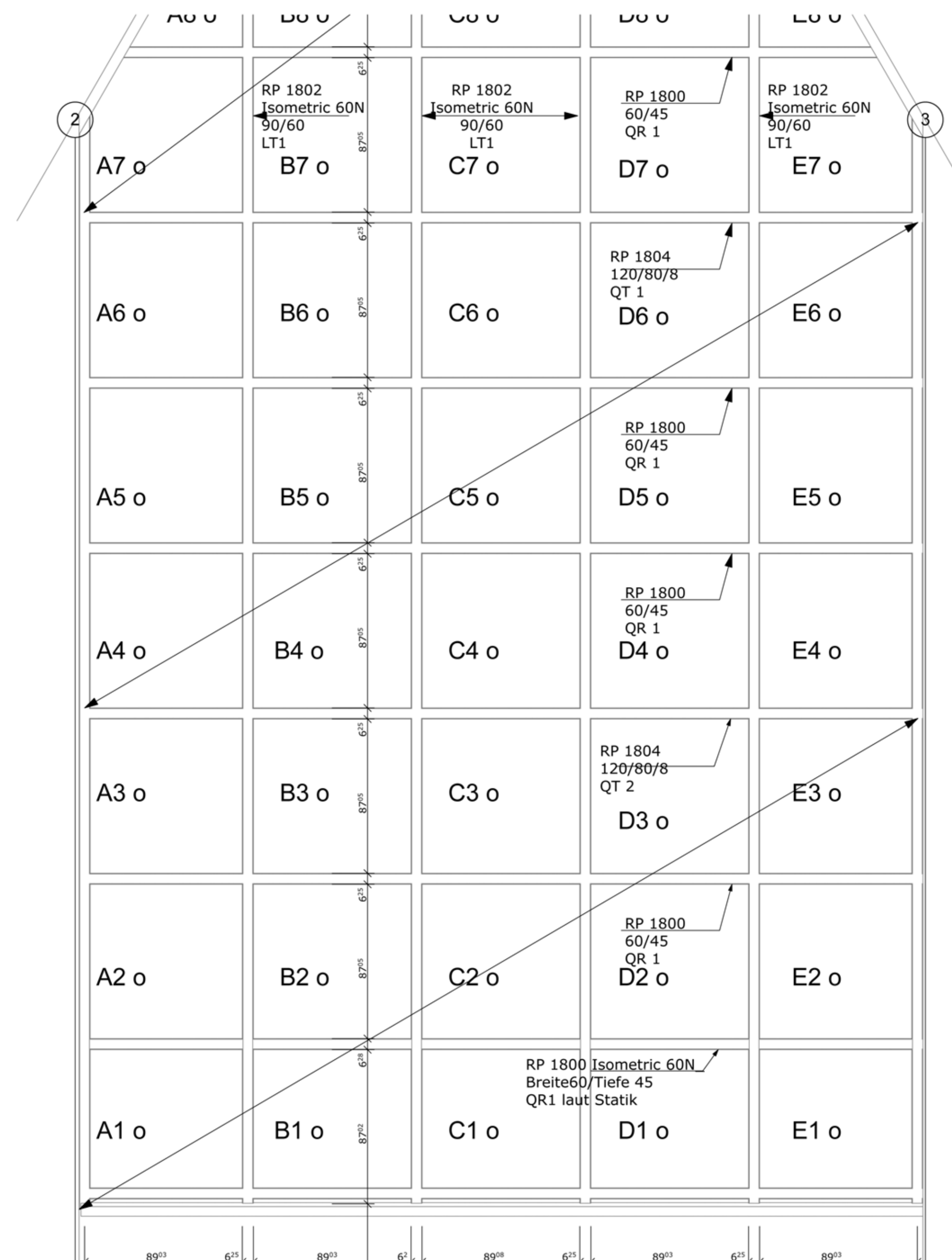

Ansicht S05 M 1:20

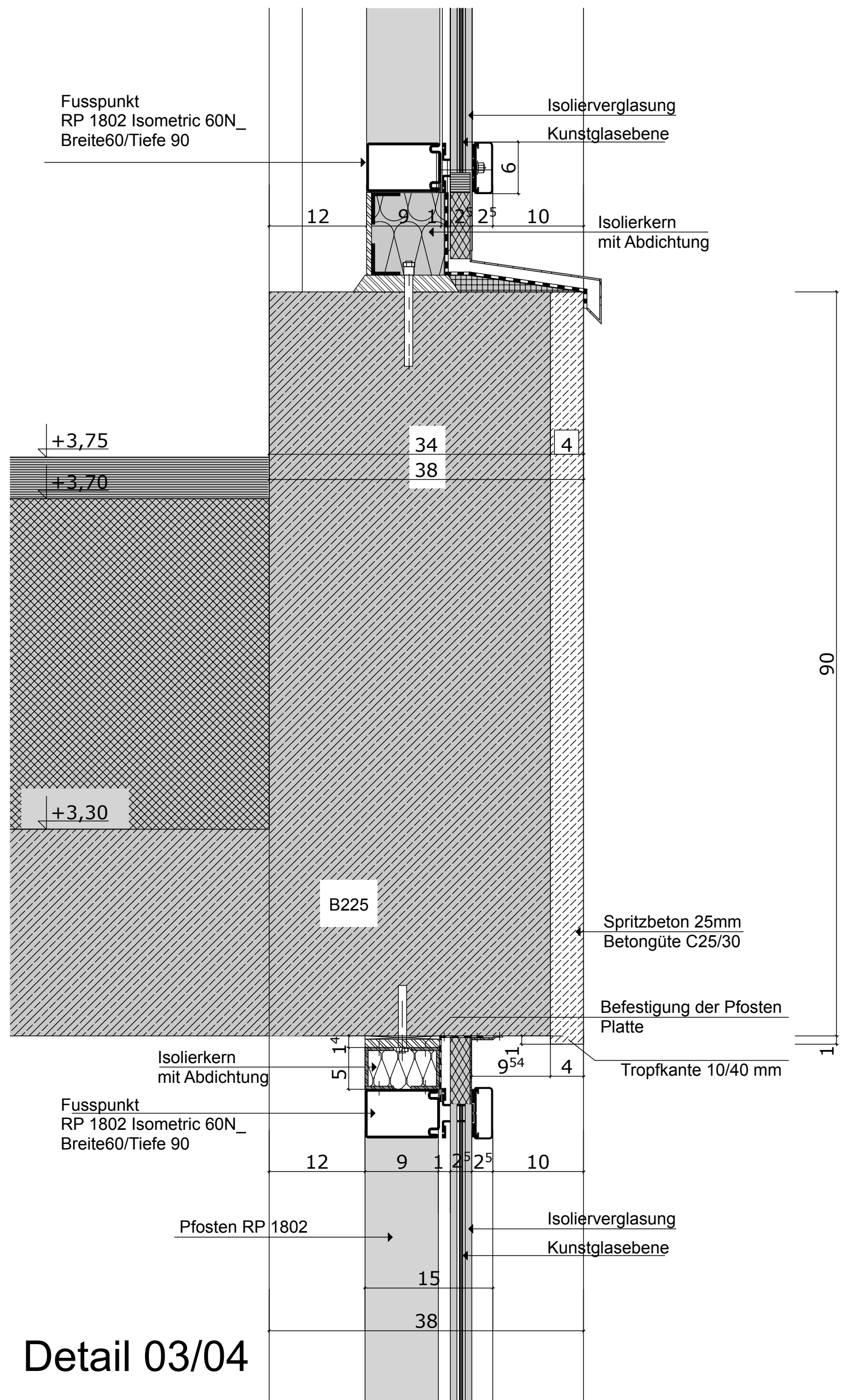
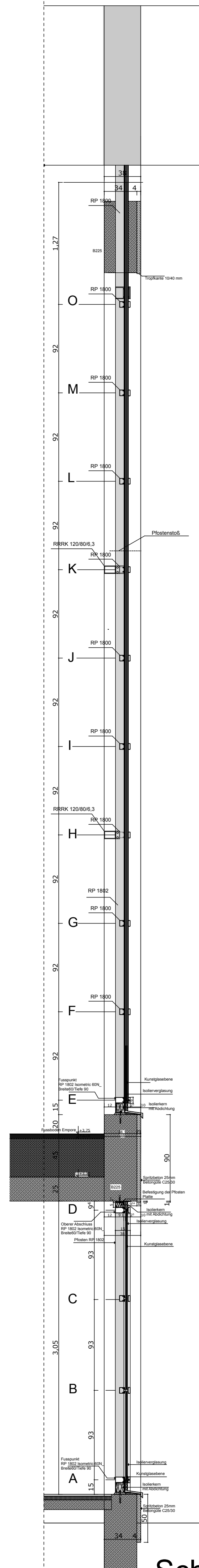
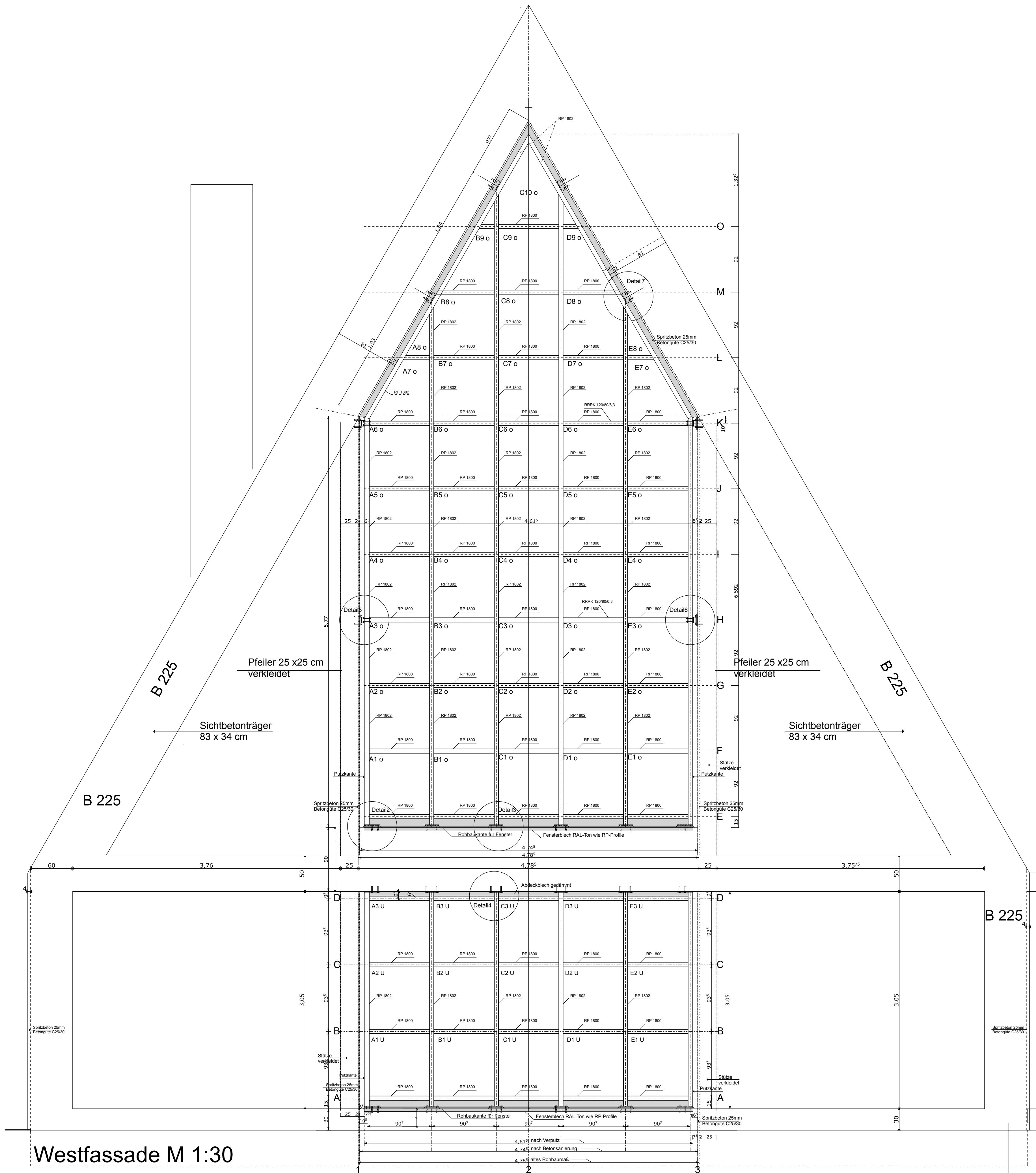

Planung		
PLAN: Detailplan PL 01		ZEICH - NR: 2009_02
BAUVORHABEN: Sanierung Kirchenfenster Ev. Luth. Kirche Brannenburg Kirchenstrasse 6 #PLZ3098 Brannenburg		
FLURSTÜCK:		
BAUHERR: Evang. Luth. Kirchengemeinde Brannenburg Vertreten durch Herrn Pfarrer Mathias Jokisch		
ARCHITEKTURBÜRO Prof. Hermann Krose, Dipl. Ing. Birgit Krose Tiefenbacherstr. 7a, 83098 Brannenburg		
Maßstäbe siehe Zeichnungen	GEZ. H. Krose	DATUM: 26.07.09

