

DACHKONSTRUKTION / RINGANKER

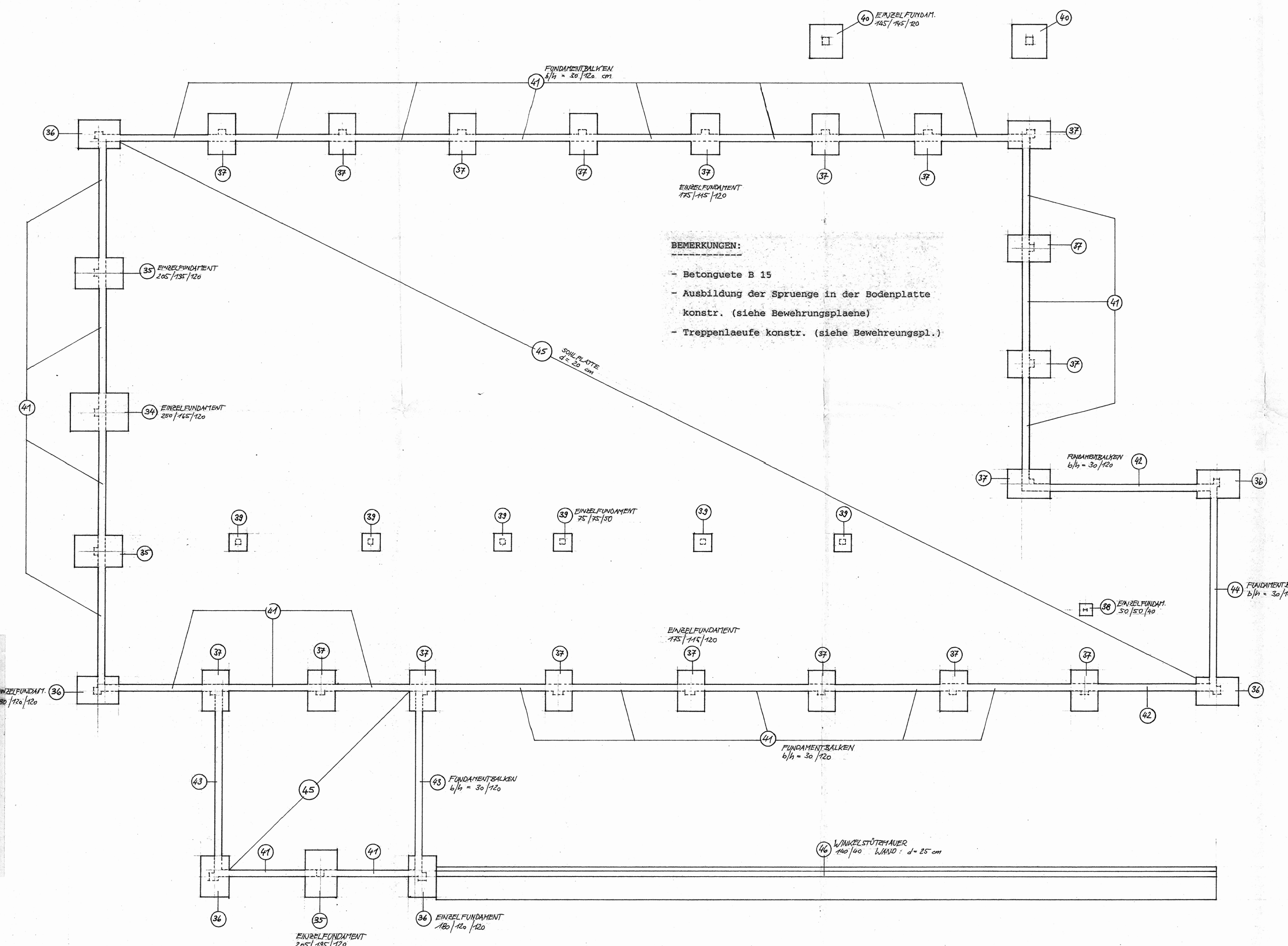

FUNDAMENTE

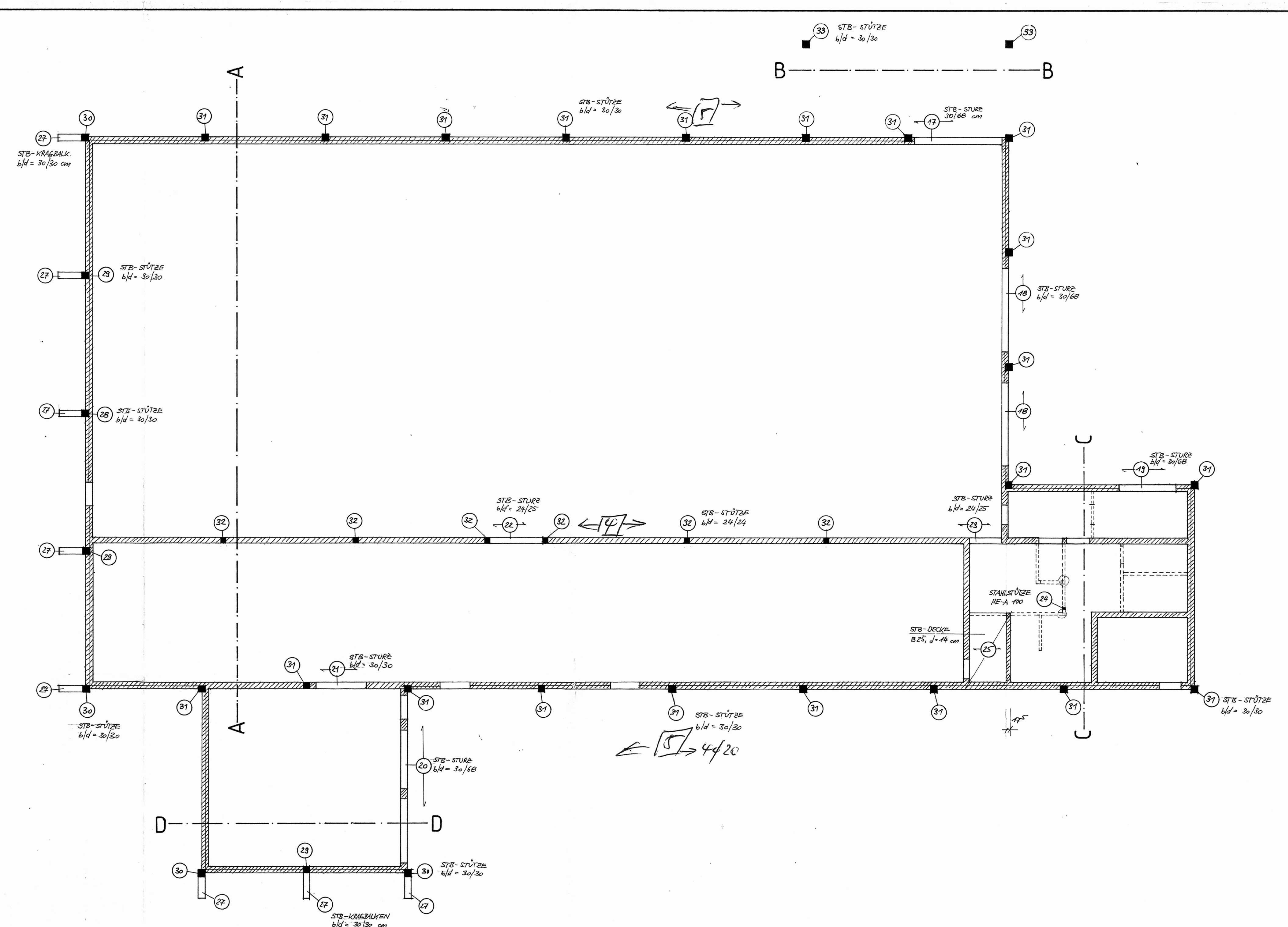

ERDGESCHOSS

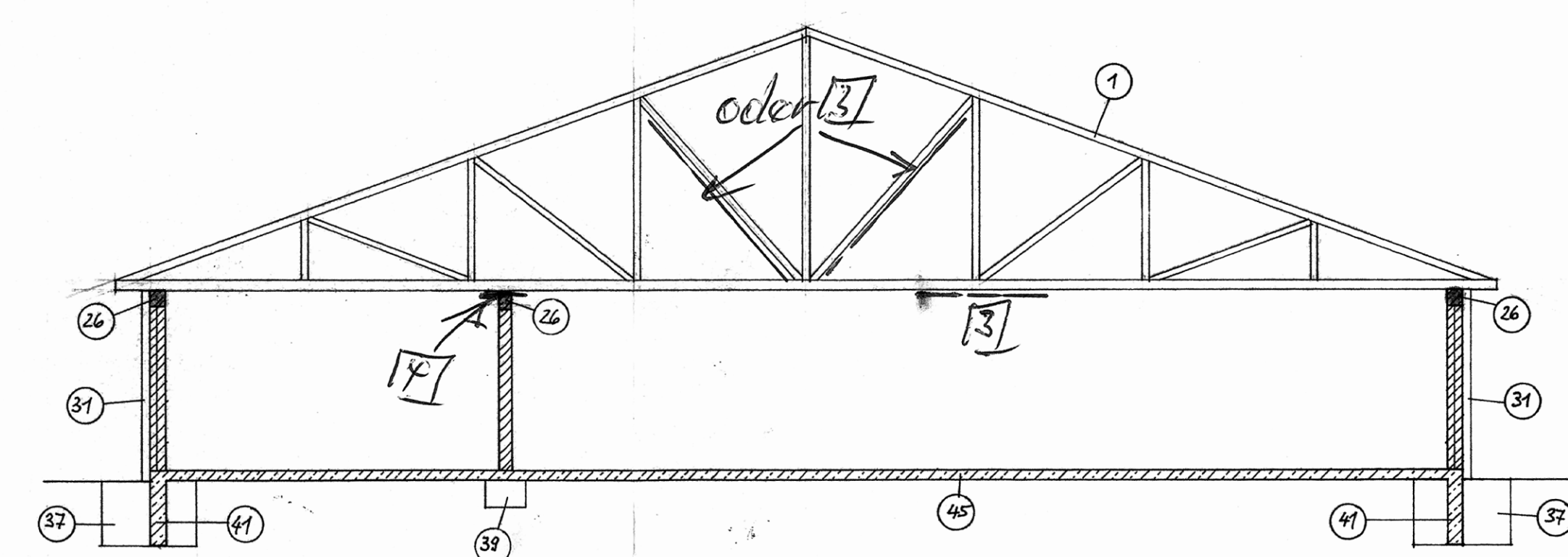

Schnitt A-A

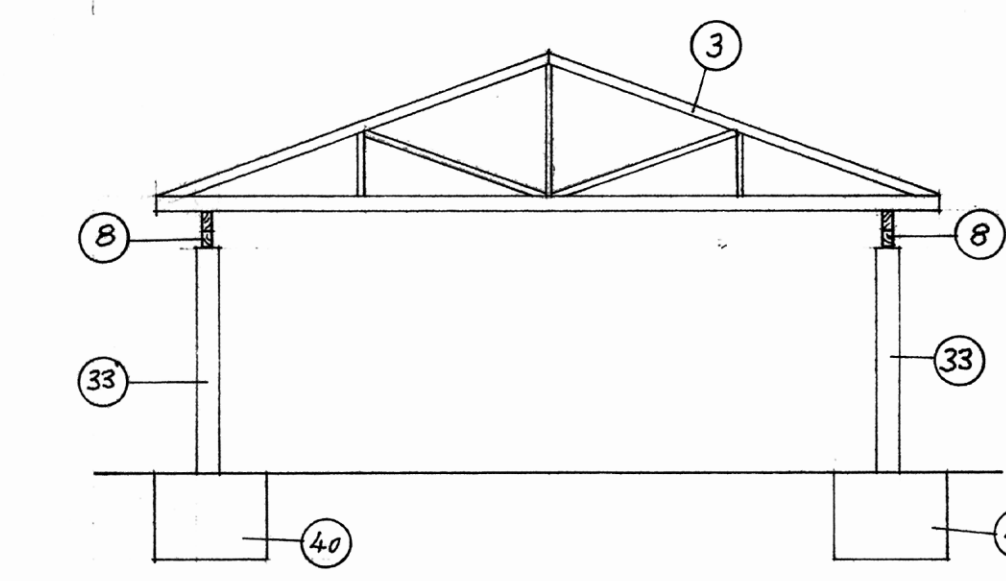

Schnitt B-B

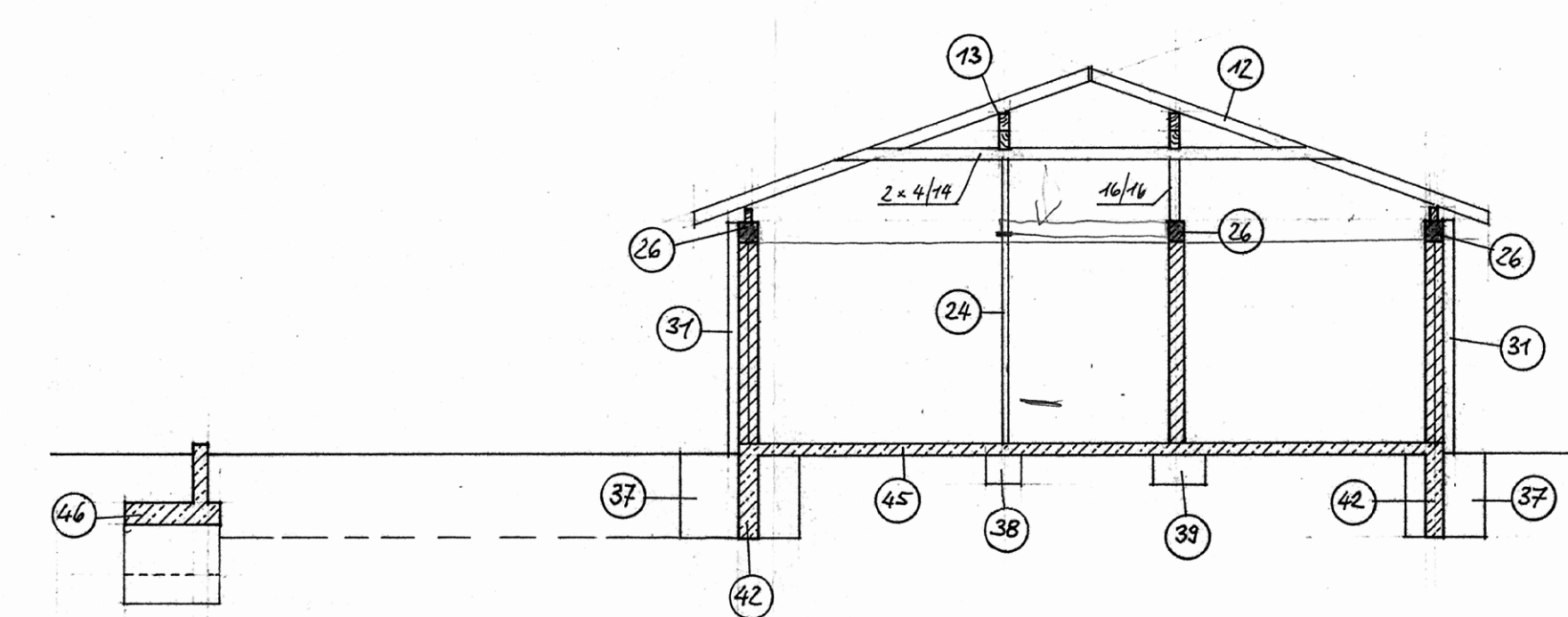

Schnitt C-C

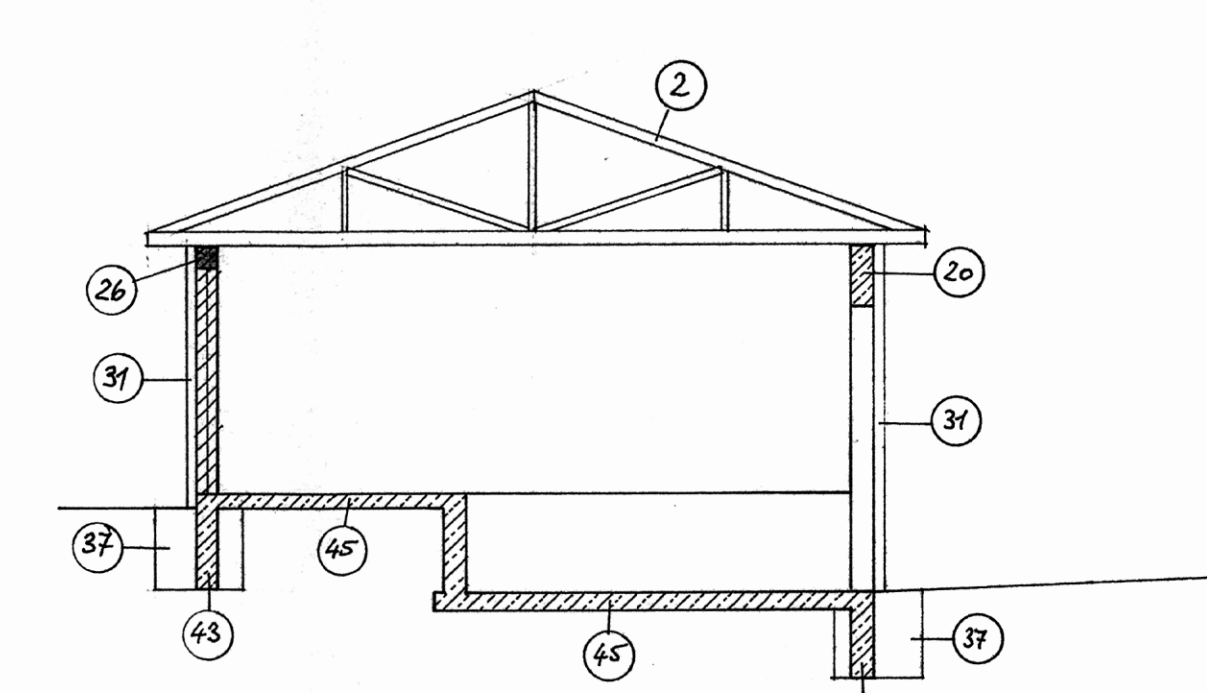

Schnitt D-D

## LEGENDE

- HLZ 12/II
- HLZ 6/II
- HLZ 12/II,  $g = 1.6 \text{ kg/dm}^3$
- Stahlbeton B15/B25
- Überzug oder deckengleicher Unterzug
- Nadelholz Gkl. II
- Stahlbetonstütze B25
- Holzstütze NH II
- Stb-Ringanker

## NUTZLASTEN

Schnee	$s_0 = 1.57 \text{ kN/m}^2$
Wohnräume	1.50
Büro- und Praxisräume	2.00
Treppen und Podeste	3.50
Verkaufsräume, Treppen in der Wohnung	5.00
Leichtwandzuschlag	

## UNTERSCHRIFTEN

BAUHERR

ARCHITEKT

STATIKER

1) Ringanker, auch über Treppenhalle  
2) für die Treppenhalle  
3) für die Treppenhalle oder als Vorwand

Alle Maße sind zu prüfen bzw. am Bau zu prüfen. Für die Richtigkeit der Maße haftet allein der Unternehmer.

BAUHERR:	ALDI GmbH und Co. KG, Ebersberg
BAUVORHABEN:	Neubau einer Lebensmittel-Filiale in Traunstein
BAUTEIL:	Positionenplan
gezeichnet:	ABERGER
geprüft:	Befestigung
Datum:	07.06.1988
zu Zeichnung:	Position
zu Stahltafel:	Stahltafel
Zeichnungs-Nr.:	8835/1
ING. BÜRO WOLFGANG BAUER	ROSENHEIMER STR. 30, 8220 TRAUNSTEIN