

Steinlehner Innenausbau

Angaben und Unterlagen AÖBA 2-Aufstockung Pflege

Sehr geehrte Damen und Herrn,

Punkt 5 als Anlage
Punkt 8 Geschäftsführer : Dominik Steinlehner 01.06.1989 Neuötting
Prokura : Monika Steinlehner 31.08.1958 Neuötting
Punkt 9 Frage verstehe ich nicht da Formblatt 248 für Holzprodukte ist und hier keine Holzprodukte verwendet werden.
Punkt 11 Anlage
Punkt 12 Anlage
Punkt 13 Anlage
Punkt 14 16 Facharbeiter 4 Helfer 3 Lehrlinge 2 Spachtler 2 Meister 1 Techniker 2 kauf. Büropersonal
Punkt 15 Anlage
Punkt 16 Wir sind Innungsmitglieder der Schreiner und somit nicht Sozialkassenpflichtig
Punkt 17 Anlage
Punkt 18 Anlage
Punkt 19 Anlage
Punkt 20 Anlage
Punkt 21 Anlage
Punkt 23 Anlage

Für Rückfragen stehe ich ihnen jederzeit zur Verfügung

Mit freundlichen Grüßen
me. Klaus Steinlehner
Stuckateur-Trockenbau Meister

Steinlehner Innenausbau GmbH & Co. KG
84524 Neuötting, Lohgerberstr. 3

Tel. 08671/ 978250
Fax. 08671/ 978251

Steinlehner.Innenausbau@t-online.de

DS-GVO: Wir erfüllen unsere Informationspflichten zum Datenschutz durch Veröffentlichung auf unserer Internetseite unter: www.Steinlehner-Innenausbau.com/Datenschutzerklärung oder durch Zusendung auf Ihre Anfrage.
Wir versichern Ihnen, dass wir Ihre personenbezogenen Daten, nicht ohne Ihre Einwilligung an Dritte weitergeben.

Kommanditgesellschaft, Sitz Neuötting, Registergericht Traunstein HRA 11443
Komplementärin: Steinlehner Innenausbau Verwaltungs-GmbH, Sitz Neuötting, Registergericht Traunstein HRB 23256
Geschäftsführer: Dominik Steinlehner, Gerichtsstand ist Altötting, Steuer-Nr. 106/177/05902 USt.-Id-Nr. DE293530574
E-Mail: Steinlehner.Innenausbau@t-online.de Internet: www.Steinlehner-Innenausbau.com

Bieter	Vergabenummer	Datum
	207.2-1101-01	
Baumaßnahme Erweiterung Kreisklinik Altötting - Aufstockung Pflege		
Leistung Leichtbau Außenwand		

Erklärung zur Verwendung von Holzprodukten

Alle zu verwendenden Holzprodukte müssen nach FSC, PEFC oder gleichwertig zertifiziert sein oder die für das jeweilige Herkunftsland geltenden Kriterien des FSC oder PEFC einzeln erfüllen.



Ich werde Holzprodukte verwenden, die nach FSC und/oder PEFC zertifiziert sind.



Ich werde Holzprodukte verwenden, die nach

_____ zertifiziert sind.

Der Nachweis der Gleichwertigkeit - d.h. der Übereinstimmung des Zertifikats mit den für das jeweilige Herkunftsland geltenden Standards von FSC oder PEFC - ist durch eine Prüfung vom Johann Heinrich von Thünen-Institut in Hamburg (vTI) oder dem Bundesamt für Naturschutz in Bonn (BfN) erbracht. Ich werde diesen geprüften Nachweis zu dem von der Vergabestelle verlangten Zeitpunkt vorlegen.



Ich werde Holzprodukte verwenden, die die im jeweiligen Herkunftsland geltenden Kriterien des FSC oder PEFC einzeln erfüllen.

Der Nachweis darüber ist durch eine Prüfung vom Johann Heinrich von Thünen-Institut in Hamburg (vTI) oder dem Bundesamt für Naturschutz in Bonn (BfN) erbracht. Ich werde diesen geprüften Nachweis zu dem von der Vergabestelle verlangten Zeitpunkt vorlegen.

Steinlehner Innenausbau

GmbH & Co. KG
Lohgerberstraße 3
84521 Mering
Tel.: 08671/978250
Fax: 08671/978251

Steinlehner.Innenausbau@t-online.de

303324/14172391/0693

Versicherungsschein

Gewerbe-Police

Steinlehner Innenausbau
GmbH & Co. KG
Lohgerberstr. 3
84524 Neuötting

990	GP8084401	910000
Zweig	Versicherungsnummer	Inkassostelle
(Bei Zahlungen und Zuschriften bitte angeben)		

Beginn: 01.01.2010 12 Uhr

Ablauf: 01.01.2022 12 Uhr

Zahlungsweise: jährlich

Ausfertigungsgrund zu

- Haftpflicht, Inhalt
- Änderung zum Versicherungsumfang bzw. Beitrag
- Vertragsverlängerung
- Elektronik, Gebäude, Werkverkehr
- Vertragsverlängerung

2019

Versicherungsumfang

	Änderungsdatum	Bruttobeitrag in EUR*
GSG. Gebäude	01.01.2019	824,92
GSI. Inhalt	01.01.2019	579,34
Ertragsschutz		nicht versichert
GE. Glas		nicht versichert
MA. Maschinen		nicht versichert
EL. Elektronik	01.01.2019	319,16
H. Haftpflicht	01.01.2019	3.954,13
TR. Werkverkehr	01.01.2019	1.022,21
TG. Warentransport		nicht versichert
TH. Frachtführerhaftpflicht		nicht versichert
UE. Unfall		nicht versicherbar
KR. Kraftfahrt		nicht versichert

Versicherer zu GSG und GSI: Bayerische Landesbrandversicherung Aktiengesellschaft
zu GE bis KR: Bayerischer Versicherungsverband Versicherungsaktiengesellschaft

Bei den abgeschlossenen Versicherungen handelt es sich um rechtlich selbständige, voneinander unabhängige Verträge.

Derzeitiger Gesamtbruttobeitrag (ohne Kraftfahrt) laut Zahlungsweise

Gesamt EUR*

Fortsetzung zum Versicherungsschein GP 8084401 vom 27.12.2018 auf Blatt 2

* = Der Beitrag enthält evtl. vereinbarte Zuschläge oder Nachlässe und die gesetzliche Versicherungssteuer, z.Zt. für Feuer 60% aus dem Nettobeitrag, daraus 22%, für alle übrigen Gefahren 19%. Bei Ratenzahlung ist ein Teilzahlungszuschlag (bei 1/2-jährlicher Zahlungsweise 3%, bei 1/4-jährlicher Zahlungsweise 5%) enthalten.

Gesellschaftsangaben und
Konten siehe Rückseite

Fortsetzung zum Versicherungsschein GP 8084401 von Blatt 11

H. Haftpflicht

Versichert ist antragsgemäß die gesetzliche Haftpflicht des folgenden Risikos:

- 01 Berufs-/Betriebshaftpflicht-, Umwelthaftpflicht- und Umweltschadenversicherung für folgende Berufs-/Betriebsart:

Innenausbau
zu 100%

Anzahl der beschäftigten Personen Gesamt: 17

Jahresumsatzsumme Gesamt: 1.900.000,00

- 02 Erweiterte Produkthaftpflichtversicherung gemäß zusätzliche Leistungen

- 03 Betrieb von Photovoltaikanlagen

kWp: 80

Mitversichert ist die gesetzliche Haftpflicht des Versicherungsnehmers aus der Einspeisung von elektrischer Energie in öffentliche Stromnetze und aus sich daraus ergebenden Versorgungsstörungen.

- 04 Umwelthaftpflicht gemäß zusätzliche Leistungen

Für jeden Sachschaden beträgt die generelle Selbstbeteiligung EUR 500 sofern im Vertrag keine andere Selbstbeteiligung vereinbart gilt.

Jahresnettobeitrag EUR:

Versicherungssummen für: Personenschäden / Sachschäden / Vermögensschäden

Berufs-/Betriebs-Haftpflicht	
- je Schadenfall	5.000.000 EUR - p a u s c h a l
Umwelt-Haftpflicht	
- je Schadenfall	5.000.000 EUR - p a u s c h a l

Die Gesamtleistung für alle Versicherungsfälle eines Versicherungsjahres beträgt das Dreifache der vereinbarten Versicherungssummen.

Zusätzliche Leistungen in der Gewerbe-Police Optimal:

Betrieb - K.H.1 und 2

- | | |
|---|---|
| 1. Geltungsbereich (K.H.1.6.2) | Weltweit ohne
USA / Kanada
unbegrenzt |
| 2. Betriebliche Vermietung, Verpachtung, Überlassung von Haus- und Grundbesitz, bis zu einem Bruttojahresmietwert von (K.H.2.1.1) | |
| 3. Betrieblicher Bauherr, bis zu einer Bausumme von (K.H.2.19.1.1) | unbegrenzt |
| 4. Schäden durch Planung, Beratung, Bauleitung (K.H.2.19.1.2) | versichert |

Die nachfolgend genannten Höchstgrenzen sind auf das Dreifache für alle Versicherungsfälle eines Versicherungsjahres begrenzt und werden innerhalb der vereinbarten Versicherungssumme zur Verfügung gestellt.

- | | |
|--|----------------------------|
| 5. Schäden durch Veränderung der Grundwasser-
verhältnisse (K.H.2.1.17) | bis zur Versicherungssumme |
| 6. Schäden durch Medienverluste (K.H.2.1.20) | bis zur Versicherungssumme |
| 7. Energiemehrkosten (K.H.2.1.21) | bis zur Versicherungssumme |
| 8. Abhandenkommen von fremden Schlüsseln (K.H.2.5) | bis zur Versicherungssumme |
| 9. Mietsachschäden ohne Brand / Explosion (K.H.2.6) | bis zur Versicherungssumme |

Fortsetzung zum Versicherungsschein GP 8084401 vom 27.12.2018 auf Blatt 13

Gesellschaftsangaben und
Konten siehe Rückseite

Fortsetzung zum Versicherungsschein GP 8084401 von Blatt 12

10. Abhandenkommen von Belegschafts- und Besucherhabe (K.H.2.7)	bis zur Versicherungssumme
11. Tätigkeitsschäden - Allgemein (K.H.2.8)	bis zur Versicherungssumme
12. Tätigkeitsschäden - Be- und Entladung (K.H.2.9)	bis zur Versicherungssumme
13. Tätigkeitsschäden - Tätigkeiten auf dem eigenen Betriebsgrundstück	
13.1 allgemein (K.H.2.10.1)	500.000 EUR
13.2 beim unmittelbaren Bearbeitungsvorgang (K.H.2.10.2)	5.000 EUR
14. Tätigkeitsschäden - Tätigkeiten an Leitungen (K.H.2.11)	bis zur Versicherungssumme
15. Vermögensschäden - Datenschutz (K.H.2.14.1)	bis zur Versicherungssumme
16. Vermögensschäden - Internet (K.H.2.14.2)	bis zur Versicherungssumme
17. Vermögensschäden - Energieberater (K.H.2.19.8) je Versicherungsfall und je Versicherungsjahr	200.000 EUR
18. Asbestschäden (K.H.2.21) je Versicherungsfall und je Versicherungsjahr	500.000 EUR
19. Mietsachschäden an Arbeitsmaschinen / -geräten (K.H.2.6.3) (SB 500 EUR)	100.000 EUR
20. Ansprüche aus Benachteiligung/Diskriminierung (AGG) (K.H.2.26)	bis zur Versicherungssumme
21. Gebrauch fremder Kraftfahrzeuge Non-ownership-Deckung (K.H.2.18.2) Bei Versicherungsfällen in USA/US-Territorien und Kanada oder dort geltend gemachten Ansprüchen (K.H.2.18.2.5)	bis zur Versicherungssumme 3.000.000 EUR

Bauunternehmen / Bauhandwerker - K.H.2.19.1

1. Schäden durch Senkungen, Erdrutschungen (K.H.2.19.1.3)	bis zur Versicherungssumme
2. Schäden durch Unterfangungen, Unterfahrungen (K.H.2.19.1.4)	bis zur Versicherungssumme
3. Schäden durch Abbruch-, Einreißarbeiten, Sprengungen (K.H.2.19.1.5)	bis zur Versicherungssumme
4. Nachbesserungsbegleitschäden (K.H.2.19.1.6) (Selbstbeteiligung EUR 500)	300.000 EUR

Produkthaftung - K.H.2.3

Erweiterte Produkthaftungspflicht aus dem Handel mit fremden Erzeugnissen (K.H.2.3) (Selbstbeteiligung EUR 500)	500.000 EUR
---	-------------

Umwelt - K.H.3

1. Mietsachschäden durch Brand/Explosion (K.H.3.2.6 und 3.3.9)	bis zur Versicherungssumme
2. Heizöltank, Gesamtfassungsvermögen bis (K.H.3.1.3.2)	10.000 l
3. Dieseltank, Gesamtfassungsvermögen bis (K.H.3.1.3.3)	1.000 l
4. Wassergefährdende Stoffe, Lagerung, Handhabung und Verwendung bis zu einer Lagermenge von (K.H.3.1.3.5)	2.500 l/kg
5. öl-, Benzin- und Fettabscheider, bis Nenngröße (K.H.3.1.3.6)	15
6. Anlagen - Regressrisiko (K.H.3.1.3.1)	versichert
7. Rettungskosten (K.H.3.2.4.)	bis zur Versicherungssumme

Beitragsabrechnung

Beitrag vom-bis	Beitrag	Teilz.	Steuer	Gesamt EUR
01.01.19-01.01.20	3322,80	0,00	631,33	3.954,13

Einlösungsbetrag EUR
siehe beigelegte Lastschriftabrechnung



Fortsetzung zum Versicherungsschein GP 8084401 vom 27.12.2018 auf Blatt 14

Diplom-Kaufmann
Christoph Salzinger
Steuerberater

Herrenmühlstr. 22
84503 Altötting

Telefon 08671 8868-0
Fax 08671 8868-10

Email info@salzinger.de
Internet www.salzinger.de

Steuerberater Salzinger · Herrenmühlstr. 22 · 84503 Altötting

Firma
Steinlehner Innenausbau GmbH & Co. KG
Lohgerberstr. 3
84524 Neuötting

Ihr Zeichen, Ihre Nachricht vom

Unser Zeichen, unsere Nachricht vom
52929/2019/Stamm

Bearbeiter/Durchwahl
Herr Salzinger / -13

Datum
23.10.2019

Bescheinigung Umsätze

Sehr geehrte Damen und Herren,

ich bescheinige, dass die Steinlehner Innenausbau GmbH und Co. KG mit Sitz in Neuötting in den Vorjahren folgende Netto-Umsätze im Bereich Innenausbau/Trockenbau erzielt hat.

2016 2.134.549,03 €
2017 2.115.822,44 €
2018 2.054.621,52 €

Enthalten sind hier Umsätze für in Ausführung befindliche Bauaufträge, welche erst im Folgejahr fertig gestellt und abgerechnet wurden.

Altötting, 23.10.2019

C. Salzinger
Steuerberater

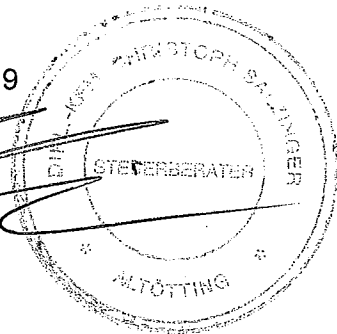

Steinlehner Innenausbau GmbH & Co. KG

D-84524 Neuötting, Lohgerberstraße 3

Telefon 08671/978250 Fax 08671/978251



Steinlehner Innenausbau GmbH & Co. KG, Lohgerberstr. 3, 84524 Neuötting

Referenzbestätigung

Bezeichnung des Bauvorhabens:

Mittelschule Wasserburg
Bauherr Stadt Wasserburg

Name: Frau Hermann

Anschrift: Marienplatz 2 83512 Wasserburg a. Inn

Telefonnummer: 08071-105-33

E-Mail:

Vertragliche Bindung:

Hauptauftragnehmer

Ort der Ausführung:

Wasserburg a. Inn

Ausführungszeitraum:

Nov. 2014 – Aug. 2015

Stichwortartige Benennung des
im eigenen Betrieb erbrachten
maßgeblichen Leistungsumfang
unter Angabe der ausgeführten
Menge:

300 qm Leichte Trennwände
3.300 qm Akustikdecken
110 qm Pinnwände aus Metall
330 qm Akustik-Wandbekleidungen

Zahl der hierfür durchschnittlich
Eingesetzten Arbeitnehmer:

4-6

Auftragswert:

310.000.-- €

Stichwortartige Beschreibung der
besonderen technischen
Anforderung, einschließlich der Angabe,
ob die Leistung für Neubau / Umbau /
Denkmal erbracht wurde:

Altbau/Neubau

**Wir bestätigen die auftragsgemäße Ausführung der o. a. Bauleistungen und
stimmen einer Verwendung zum Zwecke der Eignungsprüfung des
Unternehmens zu.**

Rosenleim 23.11.2015
.....
Ort Datum

HABO INGENIEURE FÜR
BERATUNG, PLANUNG UND OBJEKTÜBERWACHUNG
HERBERT RUTITSCH, DIPL. I.T.L. ING.
BERATENDER INGENIEUR (BAU- UND ARCHIT.)
BÄUERLE-STRASSE 22
TELEFON 08031 / 381087 FAX 08031 / 381088
Unterschrift

Steinlehner Innenausbau GmbH & Co. KG

D-84524 Neuötting, Lohgerberstraße 3
Telefon 08671/978250 Fax 08671/978251

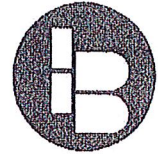

Steinlehner Innenausbau GmbH & Co. KG, Lohgerberstr. 3, 84524 Neuötting

Referenzbestätigung

Bezeichnung des Bauvorhabens:

Neubau Caritas Altenheim St. Irmengard in Traunstein
Bauherr: Caritasverband der Erzdiözese München u. Freising Hirtenstr. 4
80335 München

Architekt/Bauherr: Tronsberg Architekten Rheinstraße 29 80803 München

Name: Herr Schott

E-Mail: schott@tronsberg-architekten.de

Vertragliche Bindung:

Hauptauftragnehmer

Ort der Ausführung:

Traunstein

Ausführungszeitraum:

2016-2017

Stichwortartige Benennung des
im eigenen Betrieb erbrachten
maßgeblichen Leistungsumfang
unter Angabe der ausgeführten
Leistungen:

6300 qm Leichtbauwände
2600 qm GK-Decken
700 qm GK-Lochdecken
350 Stück Innentüren

Zahl der hierfür durchschnittlich
Eingesetzten Arbeitnehmer:

4-6

Auftragswert: Netto

850.000.--€

**Wir bestätigen die auftragsgemäße Ausführung der o. a. Bauleistungen und
stimmen einer Verwendung zum Zwecke der Eignungsprüfung des
Unternehmens zu.**

.....
Ort

23.03.2018

.....
Datum

.....
Unterschrift Bauherr / Architekt

.....
Tel.



Steinlehner Innenausbau GmbH & Co. KG

D-84524 Neuötting, Lohgerberstraße 3

Telefon 08671/978250 Fax 08671/978251



Steinlehner Innenausbau GmbH & Co. KG, Lohgerberstr. 3, 84524 Neuötting

Referenzbestätigung

Bezeichnung des Bauvorhabens:

Generalsanierung Ludwig-Thoma-Gymnasium Prien
Bauherr: Landkreis Rosenheim Wittelsbacherstr. 53
83022 Rosenheim

Architekt/Bauherr: HSHI Projektentwicklung GmbH

Name: Fritz Angele Tel. 08031-94141-19

E-Mail: fa.hshi-gruppe.de

Vertragliche Bindung:

Hauptauftragnehmer

Ort der Ausführung:

Prien a. Chiemsee

Ausführungszeitraum:

2017-2018

Stichwortartige Benennung des
im eigenen Betrieb erbrachten
maßgeblichen Leistungsumfang
unter Angabe der ausgeführten
Leistungen:

1800 qm Ligno-Trend light Akustikdecke
400 qm GK-Lochdecken

Zahl der hierfür durchschnittlich
Eingesetzten Arbeitnehmer:

4-6

Auftragswert: Netto

350.000.--€

**Wir bestätigen die auftragsgemäße Ausführung der o. a. Bauleistungen und
stimmen einer Verwendung zum Zwecke der Eignungsprüfung des
Unternehmens zu.**

STUTTGART 4. APRIL 18
Ort Datum

[Signature]
Unterschrift Bauherr / Architekt

0711/97678-12
Tel.

Aldinger Architekten
Planungsgesellschaft mbH
70597 Stuttgart Tel.: 0711-97678-0
Grosse Falterstrasse 23A Fax: 0711-97678-33



Referenzbestätigung

Bezeichnung des Bauvorhabens:

Klinikum Landshut Neubau IMC/Stroke Unit/Apotheke

Bauherr: Klinikum Landshut

Name: Klinikum Landshut Robert Kochstraße 1

Anschrift: 84034 Landshut

E-Mail:

Vertragliche Bindung:

Hauptauftragnehmer

Ort der Ausführung:

Landshut

Ausführungszeitraum:

Feb 2015-April 2016

Stichwortartige Benennung des
im eigenen Betrieb erbrachten
maßgeblichen Leistungsumfang
unter Angabe der ausgeführten
Menge:

50 Türelemente mit Stahlzargen
in Massivwände und Leichtbauwände
26 Schiebetüren/35 Fenster
2000 qm Leichtbauwände
1500 qm Deckenbekleidungen
200 qm Metalldecken

Zahl der hierfür durchschnittlich
Eingesetzten Arbeitnehmer:

4-6

Auftragswert: Netto

560.000.-- €

Stichwortartige Beschreibung der
besonderen technischen
Anforderung, einschließlich der Angabe,
ob die Leistung für Neubau / Umbau /
Denkmal erbracht wurde:

Neubau/ Umbau

**Wir bestätigen die auftragsgemäße Ausführung der o. a. Bauleistungen und
stimmen einer Verwendung zum Zwecke der Eignungsprüfung des
Unternehmens zu.**

Landshut

Ort

01/06/16

Datum

Frege/Purk

Unterschrift Bauherr / Architekt

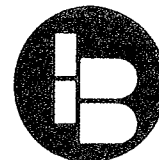

Referenzbestätigung

Bezeichnung des Bauvorhabens: Generalsanierung der Turnhalle

Bauherr: Markt Teisendorf Poststraße 14 83317 Teisendorf

Architekt: Architekt Bernhard Putzhammer Martin-Oberndorfer Straße 3 83395 Freilassing

Name: Matthias Rein

E-Mail: rein@putzhammer.de

Vertragliche Bindung:

Hauptauftragnehmer

Ort der Ausführung:

Teisendorf

Ausführungszeitraum:

2017

Stichwortartige Benennung des im eigenen Betrieb erbrachten maßgeblichen Leistungsumfang unter Angabe der ausgeführten Leistungen:

160 qm GK-Wände
230 qm Vorsatzschalen
330 qm F30 Decken
330 qm GK-Decken
220 qm Holzwoleakustikdecke
990 qm Akustikdecken

Zahl der hierfür durchschnittlich Eingesetzten Arbeitnehmer:

2-4

Auftragswert: Netto

130.000.--€

Wir bestätigen die auftragsgemäße Ausführung der o. a. Bauleistungen und stimmen einer Verwendung zum Zwecke der Eignungsprüfung des Unternehmens zu.

Freilassing
Ort

10.01.2018
Datum

M. Rein
Unterschrift Bauherr / Architekt

ARCHITEKTURBÜRO	
BERNHARD PUTZHAMMER	
DIPL.-ING ARCHITEKT	83395 FREILASSING
M.-OBERNDORFER-STR. 3	TEL. 08654/67777
FAX 08654/774053	INFO@PUTZHAMMER.DE

Steinlehner Innenausbau GmbH & Co. KG

D-84524 Neuötting, Lohgerberstraße 3
Telefon 08671/978250 Fax 08671/978251



Steinlehner Innenausbau GmbH & Co. KG, Lohgerberstr. 3, 84524 Neuötting

Referenzbestätigung

Bezeichnung des Bauvorhabens: Generalsanierung der Turnhalle

Bauherr: Markt Teisendorf Poststraße 14 83317 Teisendorf

Architekt: Architekt Bernhard Putzhammer Martin-Oberndorfer Straße 3 83395 Freilassing

Name: Matthias Rein

E-Mail: rein@putzhammer.de

Vertragliche Bindung:

Hauptauftragnehmer

Ort der Ausführung:

Teisendorf

Ausführungszeitraum:

2017

Stichwortartige Benennung des
im eigenen Betrieb erbrachten
maßgeblichen Leistungsumfang
unter Angabe der ausgeführten
Leistungen:

160 qm GK-Wände
230 qm Vorsatzschalen
330 qm F30 Decken
330 qm GK-Decken
220 qm Holzwolleakustikdecke
990 qm Akustikdecken

Zahl der hierfür durchschnittlich
Eingesetzten Arbeitnehmer:

2-4

Auftragswert: Netto

130.000.--€

**Wir bestätigen die auftragsgemäße Ausführung der o. a. Bauleistungen und
stimmen einer Verwendung zum Zwecke der Eignungsprüfung des
Unternehmens zu.**

Freilassing
Ort

10.01.2018
Datum

M. Rein
Unterschrift Bauherr / Architekt

ARCHITEKTURBÜRO
BERNHARD PUTZHAMMER
DIPLOMIERTER ARCHITEKT · 83395 FREILASSING
MARTIN-OBERNDORFER-STR. 3 · TEL. 08654/67777
FAX 08654/774053 · INFO@PUTZHAMMER.DE

Name der entgegennehmenden Gemeinde Stadt Neuötting		Gemeindekennzahl Betriebsstätte (Sitz) 09171125	GewA1
Gewerbe-Anmeldung nach § 14 GewO oder § 55 c GewO Bitte vollständig und gut lesbar ausfüllen sowie die zutreffenden Kästchen ankreuzen			193000405421
Angaben zum Betriebsinhaber Bei Personengesellschaften (z.B. OHG) ist für jeden geschäftsführenden Gesellschafter ein eigener Vordruck auszufüllen. Bei juristischen Personen ist bei Feld Nr. 3 bis 9 und Feld Nr. 30 und 31 der gesetzliche Vertreter anzugeben (bei inländischer AG wird auf diese Angaben verzichtet). Die Angaben für weitere gesetzliche Vertreter zu diesen Nummern sind ggf. auf Beiblättern zu ergänzen.			
1 Im Handels-, Genossenschafts- oder Vereinsregister eingetragener Name mit Rechtsform (ggf. bei GbR: Angabe der weiteren Gesellschafter)		2 Ort und Nr. des Registereintrages Traunstein HR A HRA11443	
Steinlehner Innenausbau GmbH & Co. KG			
phG Steinlehner Innenausbau Verwaltungs GmbH (Traunstein HR B HRB23256)			
Angaben zur Person			
3 Name Steinlehner		4 Vornamen Dominik Dennis	4a Geschlecht <input checked="" type="checkbox"/> männlich <input type="checkbox"/> weiblich
5 Geburtsname (nur bei Abweichung vom Namen)	6 Geburtsdatum 01.06.1989	7 Geburtsort und -land Altötting	
8 Staatsangehörigkeit(en) deutsch <input checked="" type="checkbox"/> andere:			
9 Anschrift der Wohnung (Straße, Haus-Nr., PLZ, Ort) Lohgerberstr. 1 84524 Neuötting		Telefon-Nr. Telefax-Nr. e-mail/web	
Angaben zum Betrieb		10 Zahl der geschäftsführenden Gesellschafter (nur bei Personengesellschaften) 1 Zahl der gesetzlichen Vertreter (nur bei juristischen Personen) 1	
11 Vertretungsberechtigte Person / Betriebsleiter (nur bei inländischen Aktiengesellschaften, Zweigniederlassungen und unselbstständigen Zweigstellen)			
Name		Vorname	
Anschriften (Straße, Haus-Nr., PLZ, Ort)			
12 Betriebsstätte Lohgerberstr. 3 84524 Neuötting		Telefon-Nr. 08671/978250 Telefax-Nr. e-mail/web	
13 Hauptniederlassung (falls Betriebsstätte lediglich Zweigstelle ist)		Telefon-Nr. Telefax-Nr. e-mail/web	
14 Frühere Betriebsstätte		Telefon-Nr. Telefax-Nr. e-mail/web	
15 Angemeldete Tätigkeit - ggf. ein Beiblatt verwenden (genau angeben: z.B. Herstellung von Möbeln, Elektroinstallationen und Elektroeinzelhandel, Großhandel mit Lebensmitteln usw.; bei mehreren Tätigkeiten bitte Schwerpunkt in GROSSBUCHSTABEN angeben) INNENAUSBAU (43.29.1)			
16 Wird die Tätigkeit (vorerst) im Nebenwerb betrieben? <input type="checkbox"/> Ja <input checked="" type="checkbox"/> Nein		17 Datum des Beginns der angemeldeten Tätigkeit 01.02.2014	
18 Art des angemeldeten Betriebs <input type="checkbox"/> Industrie <input checked="" type="checkbox"/> Handwerk <input type="checkbox"/> Handel <input type="checkbox"/> Sonstiges		19 Zahl der bei der Geschäftsaufnahme tätigen Personen (ohne Inhaber) Vollzeit 20 Teilzeit 0 keine <input type="checkbox"/>	
Die Anmeldung wird erstattet für		20 <input checked="" type="checkbox"/> eine Hauptniederlassung <input type="checkbox"/> eine Zweigniederlassung <input type="checkbox"/> eine unselbstständige Zweigstelle 21 <input type="checkbox"/> ein Automatenaufstellungsgewerbe 22 <input type="checkbox"/> ein Reisegewerbe	
Grund		23 <input checked="" type="checkbox"/> Neuerrichtung / Übernahme <input checked="" type="checkbox"/> Neugründung <input type="checkbox"/> Wiedereröffnung nach Verlegung aus einem anderem Meldebezirk <input type="checkbox"/> Gründung nach Umwandlungsgesetz (z.B. Verschmelzung, Spaltung) <input type="checkbox"/> Wechsel der Rechtsform <input type="checkbox"/> Gesellschaftereintritt <input type="checkbox"/> Erbfolge/Kauf/Pacht	
24 Name des früheren Gewerbetreibenden oder früherer Firmennamen			
Falls der Betriebsinhaber für die angemeldete Tätigkeit eine Erlaubnis benötigt, in die Handwerksrolle einzutragen oder Ausländer ist:			
25 Erlaubnis erteilt am Erlaubnis erteilt von (ggf. Erlaubnisart)			
26 Handwerkskarte ausgestellt am Handwerkskarte ausgestellt von (ggf. HWK-Art) 08.08.2012 HWK München und Oberbayern, Meisterkarte			
27 Aufenthaltsgenehmigung erteilt am erteilende Behörde			
28 Aufenthaltsgenehmigung erteilt mit folgenden Auflagen oder Beschränkungen			
Hinweis: Beachten Sie bitte die Unterrichtung nach § 17 des Bundesstatistikgesetzes sowie die Hinweise auf dem Beiblatt. Der Empfang dieser Anzeige wird gem. § 15 Abs. 1 GewO bescheinigt.			

(C) BayLfStatD 2012 (V.4.1)

 32 10.02.2014
(Datum)

 33 
Estermaier



Handwerkskammer
für München und Oberbayern

Betriebs-Nr.:
7135458

Steinlehner Innenausbau GmbH & Co. KG
Lohgerberstraße 3
84524 Neuötting

Eingetragen zum: 22.12.2014

Handwerkskarte



Finanzamt Burghausen

Finanzamt Burghausen, Postfach 12 57, 84480 Burghausen

Firma
Steinlehner Innenausbau GmbH & Co.KG
Lohgerberstr. 3
84524 Neuötting

Länderschlüssel:	9
Finanzamtsnummer:	106
Steuernummer:	10617705902
Sicherheitsnummer:	37352965

Bitte Identifikationsnummer(n) und Aktenzeichen angeben: ☎08677 8706-0

Identifikationsnummer	Unser Aktenzeichen	Durchwahl:	Bearbeiter(in):	Zimmer	Datum
	106 / 177 / 05902	298	Frau Thiel	410	27.09.2019

Abfragen zur Gültigkeit über www.bzst.de für telefonische Rückfragen 089 55899100 zum Ortstarif

Freistellungsbescheinigung zum Steuerabzug bei Bauleistungen gemäß § 48 b Abs. 1 Satz 1 des Einkommensteuergesetzes (EStG)

Name, Anschrift	Firma Steinlehner Innenausbau GmbH & Co.KG, Lohgerberstr. 3, 84524 Neuötting
Rechtsform	Personengesellschaft

wird hiermit bescheinigt, dass der Empfänger der Bauleistung (Leistungsempfänger) von der Pflicht zum Steuerabzug nach § 48 Abs. 1 EStG befreit ist.

Diese Bescheinigung gilt vom 27.09.2019 bis zum 26.09.2022.

Wichtiger Hinweis:

Diese Bescheinigung ist dem Leistungsempfänger im Original auszuhändigen, wenn sie für bestimmte Bauleistungen gilt. Ist die Bescheinigung für einen Zeitraum gültig, kann auch eine Kopie ausgehändigt werden. Das Original ist mit Dienstsiegel, Unterschrift und Sicherheits-Nummer versehen.

Der Leistungsempfänger hat die Möglichkeit, sich durch eine Prüfung der Gültigkeit der Freistellungsbescheinigung über ein eventuelles Haftungsrisiko Gewissheit zu verschaffen. Diese Prüfung kann durch eine Internetabfrage beim Bundeszentralamt für Steuern (www.bzst.de) erfolgen. Dazu werden die Daten beim Bundeszentralamt für Steuern gespeichert und bei einer Internetabfrage den Leistungsempfängern bekannt gegeben. Bestätigt das Bundeszentralamt für Steuern die Gültigkeit nicht oder kann der Leistungsempfänger eine Internetabfrage nicht durchführen, kann er sich durch eine Nachfrage bei dem auf der Freistellungsbescheinigung angegebenen Finanzamt Gewissheit verschaffen. Das Unterlassen einer Internetabfrage beim Bundeszentralamt für Steuern oder einer Nachfrage beim Finanzamt begründet für sich allein keine zur Haftung führende grobe Fahrlässigkeit.

Die Befreiung von der Pflicht zum Steuerabzug gilt für Zahlungen, die innerhalb des o.g. Gültigkeitszeitraumes und/ oder für die o.g. Bauleistung geleistet werden. Die Aufrechnung (Verrechnung) des Leistungsempfängers mit Gegenansprüchen gegenüber dem Leistenden steht einer Zahlung gleich.

Der Widerruf dieser Bescheinigung bleibt vorbehalten.

Mit freundlichen Grüßen

Thiel



Datenschutzhinweis

Informationen über die Verarbeitung personenbezogener Daten in der Steuerverwaltung und über Ihre Rechte nach der Datenschutz-Grundverordnung sowie über Ihre Ansprechpartner in Datenschutzfragen entnehmen Sie bitte dem allgemeinen Informationsschreiben der Finanzverwaltung. Dieses Informationsschreiben finden Sie unter www.finanzamt.de (unter der Rubrik „Datenschutz“) oder erhalten Sie bei Ihrem Finanzamt.

Dienstgebäude
Tittmoninger Str. 1
84489 Burghausen
Nebengebäude
Tittmoninger Str. 4
Tittmoninger Str. 6
E-Mail: poststelle.fa-burgh@finanzamt.bayern.de
Internet: www.finanzamt-burghausen.de

Öffnungszeiten Servicezentrum
Montag - Dienstag 7.30 - 13 Uhr
Mittwoch 7.30 - 12 Uhr
Donnerstag 8 - 14 Uhr (Juni bis Dez.)
Donnerstag 8 - 17 Uhr (Jan. bis Mai)
Freitag 8 - 12 Uhr

Kreditinstitut
Kreissparkasse Traunstein
IBAN: DE06 7105 2050 0000 0070 70 BIC: BYLADEM1TST
Deutsche Bundesbank Filiale München
IBAN: DE36 7000 0000 0071 0015 03 BIC: MARKDEF1700
HypoVereinsbank Traunstein
IBAN: DE58 7102 2182 0019 9697 97 BIC: HYVEDEMM453

Telefon: 08677/8706-0 **Telefax:** 08677/8706-100

BG BAU, 80267 München

Steinlehner Innenausbau GmbH & Co KG
Lohgerberstr. 3
84524 Neuötting

Ihr Zeichen:
Ihre Nachricht vom:
Unser Zeichen: MM 10.932.503.814-01
(bitte stets angeben)
Ihr Ansprechpartner: Herr Todt
Telefon: 089 8897-505
Fax: 0800 6686688-27516
E-Mail: mbs@bgbau.de
Datum: 09.01.2020

Qualifizierte Unbedenklichkeitsbescheinigung

– nur gültig mit Originalunterschrift, -dienstsiegel und -namensstempel –

Sehr geehrte Damen und Herren,

wir bescheinigen Ihnen hiermit, dass Sie Mitglied unserer Berufsgenossenschaft sind und Ihre fälligen Zahlungsverpflichtungen zur gesetzlichen Unfallversicherung erfüllt haben.

Folgende Unternehmensteile sind hier erfasst:

Unternehmensteile	Arbeitsentgelte der aktuellen Vorschüsse EUR
Innenausbau	459.907,00
Büroteil des Unternehmens	78.319,00

Diese Bescheinigung ist bis zum **15.05.2020** gültig.

Der Auftraggeber haftet grundsätzlich aus dem Auftragsverhältnis zum Auftragnehmer für dessen nicht gezahlte UV-Beiträge (§ 150 Abs. 3 Sozialgesetzbuch – SGB – VII).

Unbedenklichkeitsbescheinigungen der BG BAU befreien nur dann von einer Inanspruchnahme, wenn

1. die Gültigkeitszeiträume der Bescheinigungen den Zeitpunkt der Auftragsvergabe sowie den gesamten Bauzeitraum erfassen und
2. das Verhältnis der obigen Arbeitsentgelte zu der Anzahl der auf der Baustelle eingesetzten Beschäftigten plausibel ist und
3. der Auftragnehmer mit den obigen Unternehmensteilen die übernommenen Arbeiten ausführen kann.

Beim Vorliegen von Arbeitnehmerüberlassung schützt diese Bescheinigung in keinem Fall vor einer möglichen Beitragshaftung (§ 150 Abs. 3 SGB VII, §§ 9, 10 AÜG).

Mit freundlichen Grüßen

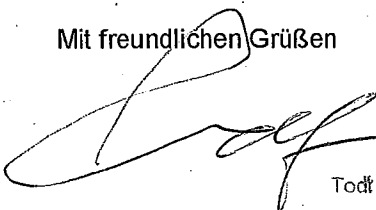
Todt



6731



Gesetzliche Unfallversicherung
Körperschaft des öffentlichen Rechts
IK 120991009
USt-ID DE 24 119 46 19
Betriebsnummer 14066582

Postanschrift 61
80267 München
E-Mail: info-sued@bgbau.de
Internet: www.bgbau.de

Hausanschrift
Am Knie 6
81241 München
Tel.: 089 8897-01
Fax: 0800 6686688-28100

Bankverbindung
Bayerische Landesbank München
IBAN DE72 7005 0000 0005 0240 03
BIC BYLADE33XXX



**AOK Bayern
Die Gesundheitskasse**

**Arbeitgeberservice Oberbayern Nord
Team Mühldorf**

Töginger Str. 9
84453 Mühldorf

Telefax: 08631 614-4359
Internet: www.aok.de
E-Mail: ag.muehldorf@service.by.aok.de

Öffnungszeiten:
Montag bis Mittwoch 08:00 - 16:30 Uhr
Donnerstag 08:00 - 17:30 Uhr
Freitag 08:00 - 15:00 Uhr
und nach Vereinbarung

Ihr Ansprechpartner
Ihr Serviceteam

Telefon
08631 614-220

Datum
03.01.2020

Bei Rückfragen geben Sie bitte an:
29687415

AOK Team Mühldorf • Postfach 14 68 • 84446 Mühldorf

55 42C3 1815 C0 6000 E01C
DV 01.20 0,80 Deutsche Post 



Steinlehner Innenausbau
GmbH & Co. KG
Lohgerberstr. 3
84524 Neuötting

Unbedenklichkeitsbescheinigung (für Betriebe des Baugewerbes)

Sehr geehrte Damen und Herren,

wir bestätigen, dass zum Zeitpunkt der Ausfertigung dieser Bescheinigung – soweit uns Beitragsforderungen bekannt sind – Beitragsrückstände nicht bestehen. Derzeit sind 14 Arbeitnehmer bei uns gemeldet.

Diese Bescheinigung befreit bei Arbeitnehmerüberlassung im Rahmen des Arbeitnehmerüberlassungsgesetzes den Entleiher nicht von der Haftung für die Beitragsentrichtung.

Diese Bescheinigung gilt – soweit sie nicht vorher widerrufen wird – bis einschließlich 30.04.2020.

Mit freundlichen Grüßen

Ihre
AOK Bayern - Die Gesundheitskasse

- Diese Bescheinigung ist nur im Original gültig -

Bayer. Landesbank München
IBAN DE97 7005 0000 0701 1662 66
BIC BYLADEMMXXX

DZ-Bank
IBAN DE04 7016 0000 0000 1274 05
BIC GENODEFF701

0000 pot2/AOKBYSV0060235303_60_1_XA // 566707 3585 6363 1/2

zfst0008 1909181132e FS61MU038

SYSTEMLÖSUNGEN FÜR AUSSENWÄNDE IM TROCKENBAU

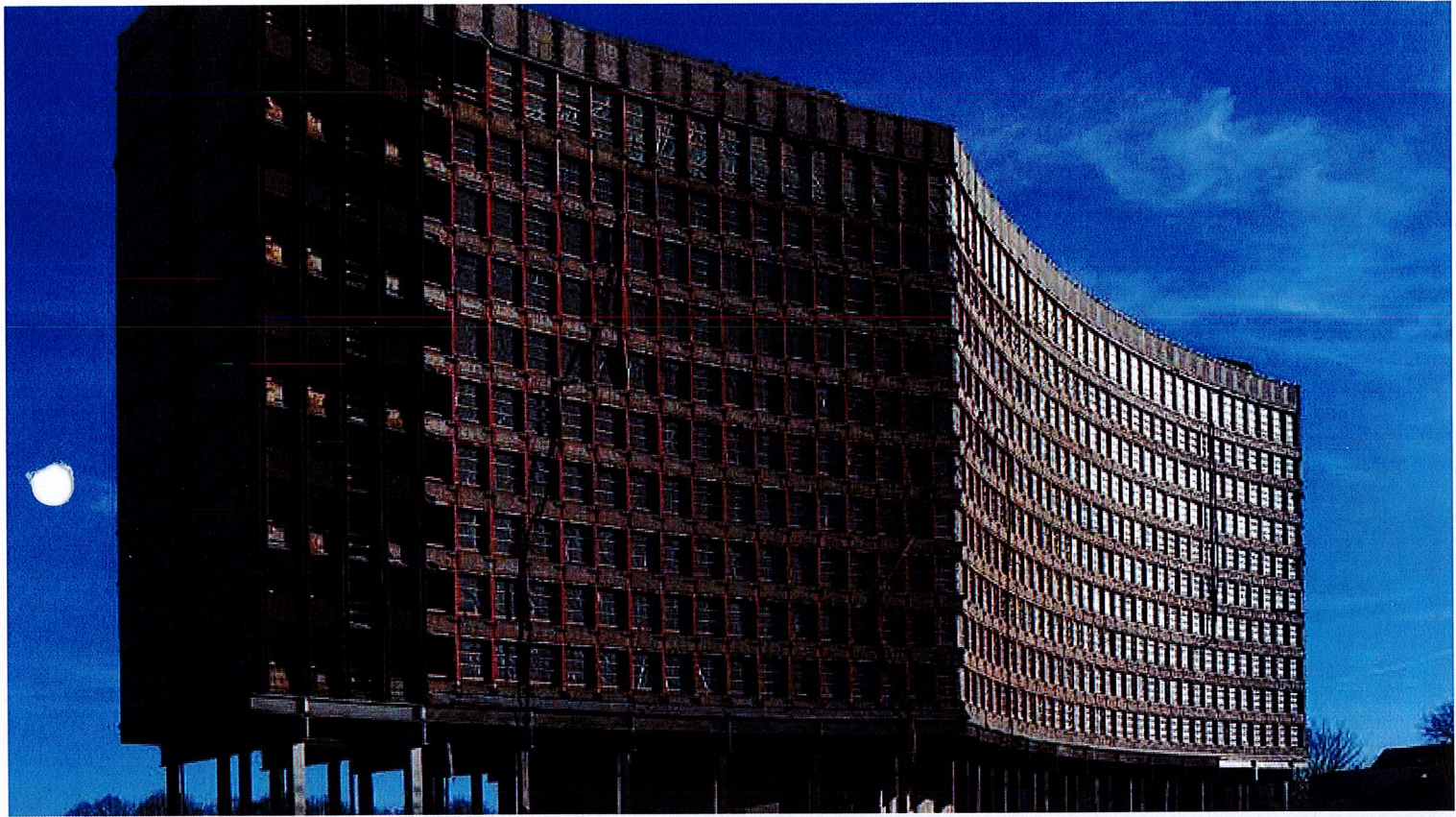

Vor der Sanierung



Nach der Sanierung

Flow-Tower

Köln, Bayenthal

- › Architekturbüro JSWD, Köln
- › Knauf Außenwand-System: WM412C.de
- › Baujahr: 1969, Sanierung: 2016

DIE KNAUF AUSSENWAND MIT AQUAPANEL TECHNOLOGIE

Die Knauf Außenwand mit AQUAPANEL® Technologie ist ein zukunftsweisendes Trockenbausystem mit einer einzigartigen Kombination aus Wirtschaftlichkeit, Nachhaltigkeit und bauphysikalischen Vorteilen, die über die traditionelle Bauweise hinausgeht.

Die Knauf Außenwand ist die logische Weiterführung der bewährten Trockenbausysteme aus dem Innenbereich, die mit hohen Leistungen z.B. im Bereich des Schallschutzes oder der Geschwindigkeit der Erstellung glänzen.

Das System der Trockenbau-Innenwand wird an das Gebäudeäußere platziert. Die äußere Beplankung wird aus AQUAPANEL® Cement Board Outdoor realisiert. Ebenfalls werden einzelne Systemkomponenten wie beispielsweise die Ständerprofile den Anforderungen an eine Außenwand angepasst.

Die Systeme der Knauf Außenwand erfüllen natürlich alle bauaufsichtlichen Anforder-

ungen an Brandschutz, Schall- und Wärmeschutz. Zusätzliche Vorteile werden durch die Schlankheit der Konstruktion und das geringe Gewicht der Systeme erzielt.

Wo kann eine Knauf Außenwand eingesetzt werden?

Die Einsatzmöglichkeiten einer Knauf Außenwand sind groß. Ideal ist sie für eine Skelettkonstruktion aus Stahlbeton, Stahl oder Holz geeignet. Aber auch für den Massivbau gibt es Varianten, s. Broschüre VHF - Wenn aus Visionen Fassaden werden. Da die Systeme der Knauf Außenwand modular aufgebaut sind, kann man die Wandkonstruktion den

entsprechenden Anforderungen, die das Gebäude stellt, anpassen. Auch Außenwände für hohe Gebäude sind realisierbar. Grundlage der Außenwand-Konstruktionen bilden die nachfolgend vorgestellten Wandsysteme WM411C.de, WM111CE.de und WM412C.de, die gemäß den statischen und bauphysikalischen Anforderungen variabel sind. Somit ist die Knauf Außenwand für alle Gebäudearten sehr gut geeignet.

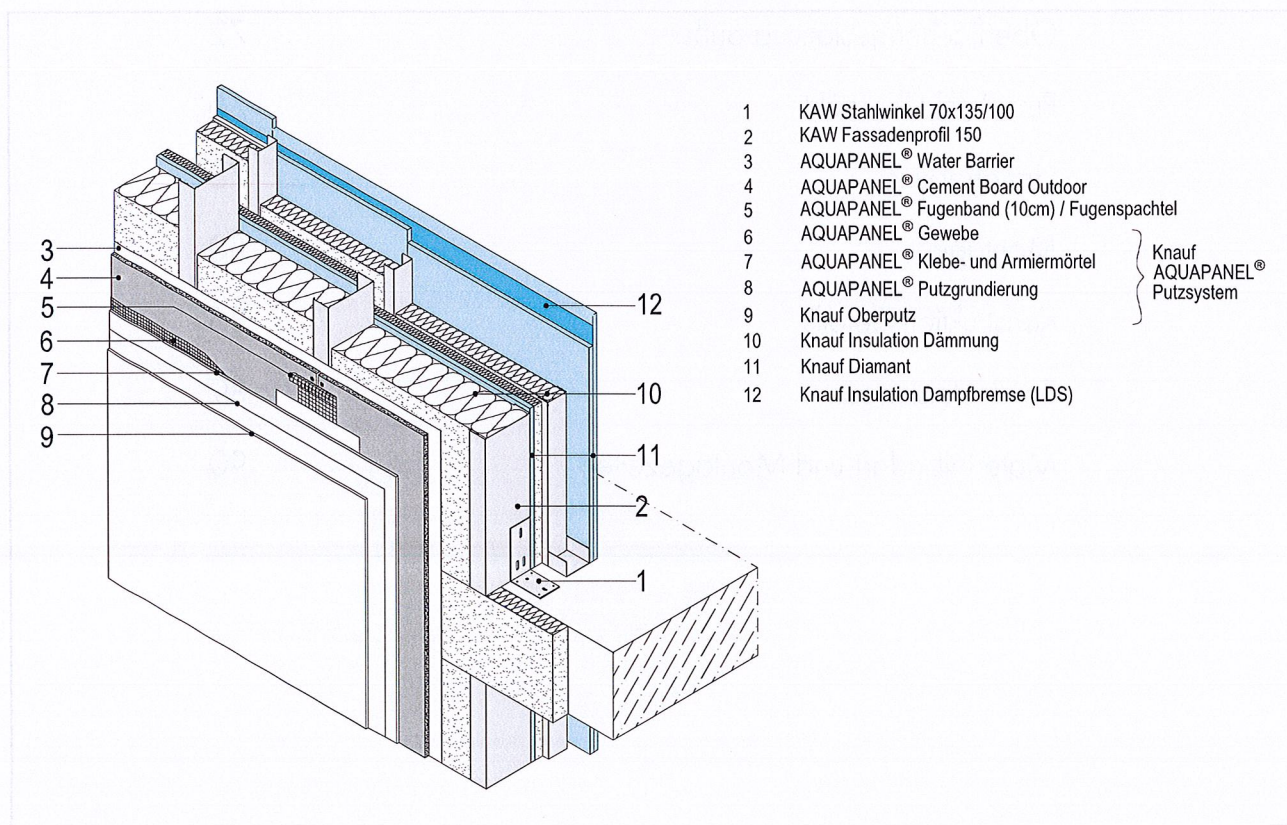

WM411C.de - Doppelständerkonstruktion

LEICHT, SCHLANK & LEISE

Vergleichstabellen Knauf Außenwand Wandgewichte und Wanddicke

Vergleichsgrafik WM411C.de Doppels

Die Beschreibung der Konstruktion finden Sie ab Seite 19.

Der Vergleich der Flächengewichte und der Dicke von Außenwänden überdeutlich. Keine konventionelle massive Außenwand erreicht bei dem Passivhaus-Standard vergleichbare Werte im Bezug auf das Flächengewicht.

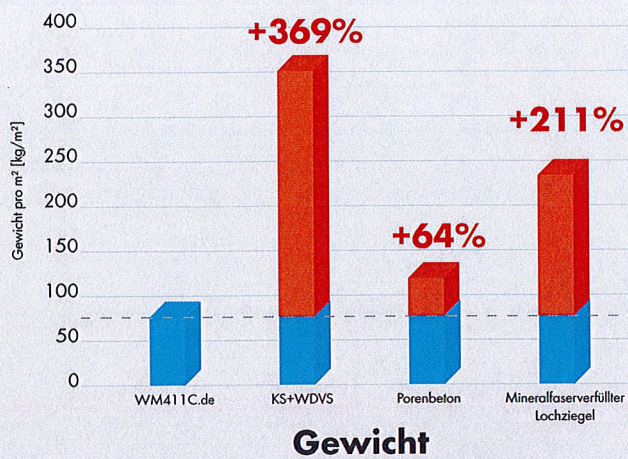

Gewicht

Wandsystem		Knauf Außenwand WM411C.de, Doppelständerkonstruktion (Aufbau siehe Seite 19)	Kalksandstein (RD 1,8 kg/dm³) 17,5 cm + Putz (Innen+Außen) 2 cm + Dämmung EPS λ=0,035 W/(mK)	Porenbeton λ = 0,07 W/(mK) + Putz (Innen+Außen) 2 cm	Mineralfaserverfüllter Lochziegel λ = 0,07 W/(mK) + Putz (Innen+Außen) 2 cm
U-Wert ≤ 0,185 W/(m²K) (Referenz WM411C.de, besser als Forderung EnEV ab 2016)	Gewicht (kg/m²)	75	350 mit Dämmdicke 18 cm	122 mit Steindicke 36,5 cm	232 mit Steindicke 36,5 cm
	Bezug (%)	-	+369%	+64%	+211%
	Wanddicke (cm)	31,5	37,5	38,5	38,5
	Bezug (%)	-	+19%	+22%	+22%
U-Wert ≤ 0,15 W/(m²K) (Passivhaus- standard)	Gewicht (kg/m²)	76	350 mit Dämmdicke 22 cm	151 mit Steindicke 48 cm	301 mit Steindicke 48 cm
	Bezug (%)	-	+364%	+100%	+298%
	Wanddicke (cm)	35,5	41,5	50,0	51,0
	Bezug (%)	-	+17%	+41%	+44%

02 AS 2.5.1 Leichtbauaußenwand System 1

'Knauf WM 412C.....'

02 AS 2.5.3 Leichtbauaußenwand System 2

'Knauf WM 412C.DIE.....'

02.045 Einzelanschlagpunkt PSAaG setzen

'FBS-Loch 11-ST EN 795:2012 und CEN/TS 16415:2013
FBS-Loch 1

03.0002 AS 3.2 Deckenbekleidung, nicht brennbar

'Knauf.....'

03.0003 AS 3.3 F30/R30- Stützen- und Trägerbekleidung

'Knauf K 252/253.....'