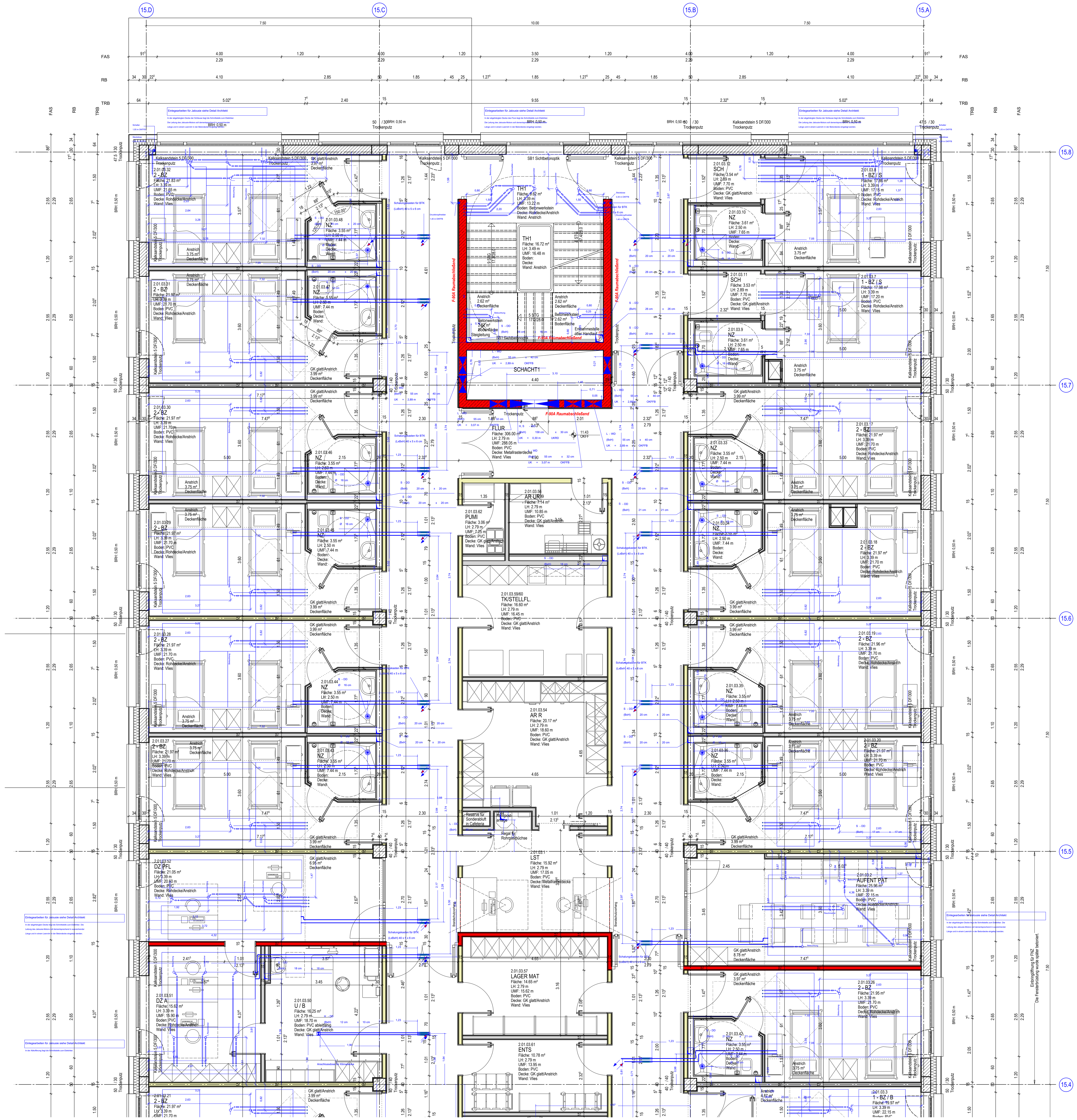


LEGENDE :

- MAUERWERK Fugenglattstrich (U1/U2) Festigkeitsklasse gem. Statik Rohdichte gem. Bauphysik
- MAUERWERK Fugenglattstrich (U1/U2) Erstellung nach Installation
- STAHLBETON BETONGÜTE gem. Statik
- WU-STAHLBETON BETONGÜTE gem. Statik
- STAHLBETON FERTIGTEIL Betongüte gem. Statik
- DECKENDURCHBRUCH
- BODENDURCHBRUCH
- WANDDURCHBRUCH
- BRANDWAND
- BAUART BRANDWAND
- WAND F90
- LEISTUNGSGRENZE
- PERIMETERDÄMMUNG
- DOPPELBODEN LEISTUNG ELT
- ABBRUCH
- BESTEHENDE GEBÄUDE
- UNTERFANG BESTANDSFUNDAMENT
- UNTERFANG BESTANDSBODENPLATTE
- EINFÜGEPUNKTE
- DETAIL PLANNR.
- WANDANSICHT PLANNR.

WS - WANDSCHLITZ
WD - WANDDURCHBRUCH
DD - DECKENDURCHBRUCH
BD - BODENDURCHBRUCH
UKRD - UNTERKANTE ROHDECKE
OKRD - OBERKANTE ROHDECKE
OKRF - OBERKANTE ROHFUSSBODEN
OKFFB - OBERKANTE FERTIGFUSSBODEN
üFFB - ÜBERFERTIGFUSSBODEN
UZ - UNTERZUG
ÜZ - ÜBERZUG
VK - VORDERKANTE
RR - REGENROHR
RA - ROHRACHSE
BE - BODENEINLAUF
RH - RAUMHÖHE (bis zur Rohdecke)
AH - ABHANGHÖHE
LH - LICHTE HÖHE
BRH - BRÜSTUNGSHÖHE
HK - HEIZKÖRPER
STG - STEIGUNGEN
DF - DEHNFUGE
WV - WANDVERSTÄRKUNG
WFL - WANDFLIESEN
HT - HANDTASTER
SW - SCHACHTWAND
STW - SYSTEMTRENNWAND

- GK Wand_Brandschutzanforderung F90
- GK Wand_Brandschutzanforderung F30
- GK Wand zweiseitig Doppeltbeplankt
- GK Wand einseitig Doppeltbeplankt
- GK Wand_Schallschutzanforderung $R_{w,R}$ ≥ 36dB / 47dB / 52dB
- GK Wandverstärkung Holz (30cm hoch)

Türen
D/D Beschläge Drücker / Drücker
D/K Beschläge Drücker / Knauf
K/D Beschläge Knauf / Drücker
ARR Arretierbar

- WANDDURCHBRUCH ELT
- WANDDURCHBRUCH HLS
- BODEN-/DECKENDURCHBRUCH ELT
- BODEN-/DECKENDURCHBRUCH HLS
- KERNBOHRUNG ELT
- KERNBOHRUNG HLS
- LEERVERROHRUNG Ø 25mm
- BETONEINBAUDOSEN

ART, GRÖSSE UND LAGE DER SCHLITZE UND DURCHBRÜCHE SIND DEN ZEICHNUNGEN DER FACHPLANER FÜR HLS UND ELT ZU ENTNEHMEN

## BEMERKUNGEN :

PLÄNE SIND NUR IM ZUSAMMENHANG MIT DEN ABBRUCH- UND MUSTERRAUMPLÄNEN GÜLTIG

ALLE MASSE SIND VOM UNTERNEHMER GENAU ZU PRÜFEN UND ZU VERGLEICHEN. UNSTIMMIGKEITEN SIND DER BAULEITUNG SOFORT ZU MELDEN.

ES DARF NUR NACH ARCHITEKTENPLÄNEN GEMAUERT WERDEN.

DIE AUFLAGEN DER BAUGENEHMIGUNG SIND ZU BEACHTEN.

DIESER PLAN GILT NUR IN VERBINDUNG MIT DEN PLÄNEN DES STATIKERS, DER FACHINGENIEURE UND FACHFIRMEN.

TÜR- UND BRÜSTUNGSHÖHEN SIND ROHBAURICHTMASSE UND BEZIEHEN SICH AUF OKFF. ALLE BESTANDSÖFFNUNGEN SIND VOR ORT ZU MESSEN.

FÜR ABGEHAENGTE DECKEN UND BODENBELÄGE SIND GESONDERTE VERLEGE-PLÄNE ZU BEACHTEN.

SÄMTLICHE WÄNDE SIND BIS UK-ROHDECKE BZW. UNTERZUG HOCHZUFÜHREN.

SÄMTLICHE DURCHBRÜCHE IN DEN WÄNDEN UND DECKEN SIND NACH DER INSTALLATION GEMÄSS DEN BRANDSCHUTZVORSCHRIFTEN UND WANDQUALITÄTEN VON DEN ENTSPRECHENDEN GEWERKEN ZU SCHLIESSEN.

ALLE TRASSENFÜHRUNGEN IN DEN FLUREN SIND VON DEN INSTALLATIONSFIRMEN GEMÄSS DEN BRANDSCHUTZVORSCHRIFTEN ABZUSCHOTTEN.

DIE MONTAGE DER GIPSKARTONWÄNDE ERFOLGT AUF DEM ROHFUSSBODEN

HÖHENANGABEN SIND DEN DECKENPLÄNEN ZU ENTNEHMEN!

| INDEX | DATUM | NAME | DECKBL. | BEMERKUNG |
|---|---|---|---|---|

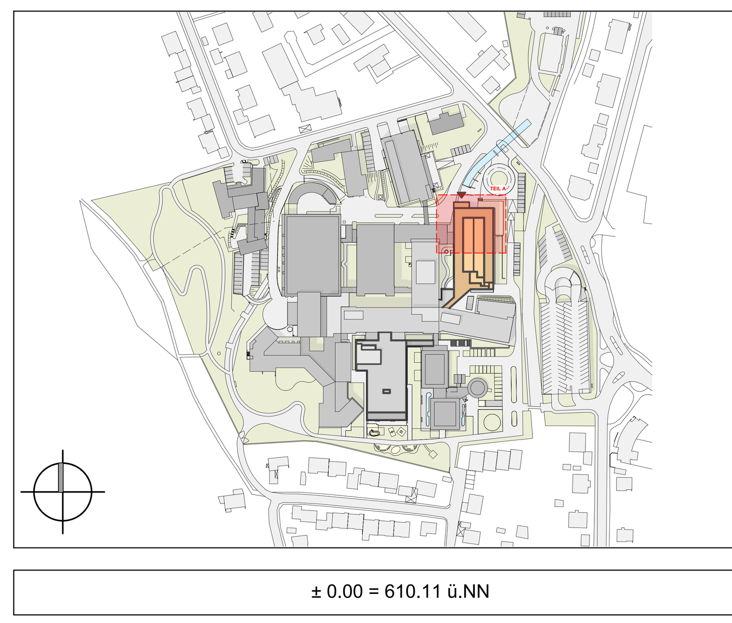

± 0.00 = 610.11 ü.NN

# KLINIKUM TRAUNSTEIN - BA 1 NEUBAU NORD

AUSFÜHRUNGSPLANUNG

PLANINHALT

15 - GRUNDRISS 30 TEIL A

| PROJEKT NR. | DATUM | MAßSTAB |
|---|---|---|
| KOT02-17 | 17.01.20 | 1:50 |

PLANBEZ. LUD_5__AA_15_G0301_V-

BAUHERR:
Kliniken Südostbayern
Cuno-Niggl-Straße 3
83278 Traunstein

ARCHITEKT:

FACHPLANUNG:

DATUM, UNTERSCHRIFT BAUHERR | DATUM, UNTERSCHRIFT ARCHITEKT | DATUM, UNTERSCHRIFT FACHPLANUNG

H/B = 841 / 1189 (1.00m²) Allplan 2018