

Walter Neubauer GmbH & Co. KG  
Hoch-Tiefbau  
Ludwig-Thoma-Straße 37  
83435 Bad Reichenhall



10. Jan. 2020

Projekt 530 Gewerk 3120

fh

Walter Neubauer GmbH & Co KG - Ludwig-Thoma-Str. 37 - D-83435 Bad Reichenhall

BG Klinik für Berufskrankheiten gGmbH  
Münchner Allee 10  
83435 Bad Reichenhall

**NEUBAUER**

**HOCH-TIEFBAU  
UMBAU-SANIERUNG  
TANKSTELLENBAU**

**Telefon (08651) 30 08  
Telefax (08651) 89 31**

e-Mail: [info@neubauer-bau.de](mailto:info@neubauer-bau.de)  
Internet: <http://www.neubauer-bau.de>

D-83435 Bad Reichenhall, den 09.01.2020  
Unser Zeichen:

☎ 08651/3008

#### 4. Nachtragsangebot

Auftraggeber:

Objekt: KBR01-15 / KBR01-15B \*  
BT 1+2 Umbau u. Sanierung BG Klinik Bad Reichenhall

Angebotsdatum: 09.01.2020

Angebotsnummer: KBR01-15

| Positionsnummer | Bezeichnung  | Menge EH   | EH-Preis | Betrag in EUR |
|-----------------|--|------------|----------|---------------|
| 15              | Nachtragsangebote  |            |          |               |
| 154             | Nachtragsangebot 4   |            |          |               |
| 154001          | Stahlkonstruktion lt. Zeichnung 2016449-K02 durch Ing.-Büro HFN vom 04.12.2019; Bestehend aus Unterzug und Obergurt HEB 140, sowie 4 Stck Stützen aus QHP 80/80/4mm lg = ca. 2250mm, incl. aller Kopf- und Fußplatten, allen Steifen und Anschlussplatten, sowie ca. 6m² Gitterrostbelag, angefertigt, verzinkt, geliefert und montiert; incl. aller Befestigungsmittel; | 898,000 kg | 5,41     | 4.858,18      |
|                 | Abrechnung erfolgt lt. Massenliste; Stemmarbeiten und Quellschutt bauseits;  |            |          |               |
| 154002          | Treppe; Treppe einläufig mit Gitterroststufen MW 30/30, Breite ca. 800mm mit einseitigen Handlauf (Industriegeländer), Höhe ca. 2700mm vom 2.UG - 1. UG incl. aller Anschlussplatten und Steifen, incl. Geländer am Treppenaufgang lt. örtlicher Aufmaß angefertigt, verzinkt, geliefert und montiert; incl. aller Befestigungsmittel;                                   | 1,000 Stk  | 6.296,25 | 6.296,25      |
| 154010          | Vorhänge incl. Vorhangstangen ausbauen, Materialien separieren, zerkleinern und zu den Entsorgungscontainern transportieren, Vorhanggrößen bis ca. 3 x 3m  | 50,000 Stk | 27,80    | 1.390,00      |

Seitenübertrag: 12.544,43

1

AG Traunstein HRA 2702  
Finanzamt Berchtesgaden  
Steuer-Nr.: 105/170/01509  
USt.-Id.-Nr.: DE 127 583 481  
USt.-Id.-Nr.: ATU68263666

Raiffeisenverband Salzburg  
IBAN: AT18 3500 0000 1603 8259  
Sparkasse Berchtesgadener Land  
IBAN: DE51 7105 0000 0000 0003 98  
Voba Raiba Berchtesgadener Land eG  
IBAN: DE68 7109 0000 0000 0059 91  
HypoVereinsbank Bad Reichenhall  
IBAN: DE08 7102 0072 6570 2797 08

BIC: RVSAAT2S  
BIC: BYLADEM1BGL  
BIC: GENODEF1BGL  
BIC: HYVEDEMM410



Walter Neubauer GmbH & Co. KG  
Hoch-Tiefbau  
Ludwig-Thoma-Straße 37  
83435 Bad Reichenhall

**NEUBAUER**

**HOCH-TIEFBAU  
UMBAU-SANIERUNG  
TANKSTELLENBAU**

**Telefon (08651) 30 08  
Telefax (08651) 89 31**

e-Mail: [info@neubauer-bau.de](mailto:info@neubauer-bau.de)

Internet: <http://www.neubauer-bau.de>

#### 4. Nachtragsangebot

Auftraggeber:  
Objekt: KBR01-15 / KBR01-15B \*  
BT 1+2 Umbau u. Sanierung BG Klinik Bad Reichenhall

Angebotsdatum: 09.01.2020  
Angebotsnummer: KBR01-15

| Positionsnummer | Bezeichnung   | Menge EH   | EH-Preis | Betrag in EUR |
|-----------------|---|------------|----------|---------------|
| 154011          | Herstellen einer Probeöffnung mit Probebohrungen im UG Raum 2519 Küche auf Anweisung der örtliche Bauüberwachung, um die geöffnete Wand vom Statiker beurteilen zu lassen.  | 1,000 psch | 126,68   | 126,68        |
| 154012          | Schuttbeseitigung Promatschachtverkleidung vom 4 u. 5.12.19; die vom Elektriker zurückgebaute Promatschachtverkleidung musste für die Entsorgung separiert werden und zu den Entsorgungscontainern abtransportiert werden. (Promatplatten und Stahlschienen noch verschraubt; separieren, trennen und für den Container zerkleinern). | 1,000 psch | 633,40   | 633,40        |
| 154013          | Herstellen eines Pfeilers aus Klinkersteinen in Eingangshalle EG-Raum 1026 u. Raum 1023, auf beiden Seiten der Brandwand; Stellen eines beidseitigen Gerüsts, der Pfeiler ist für die Brandschottung der Lüftungskanäle nach Angaben des Installateurs notwendig.   | 1,000 psch | 165,02   | 165,02        |
| 154014          | Freilegen eines vorhandenen Betonsturzes auf Anweisung der örtlichen Bauüberwachung, 1. OG, Raum 1127 / 1126; um die geplante Türverbreiterung vom Statiker überprüfen zu lassen.   | 1,000 psch | 27,80    | 27,80         |
| 154015          | Nachträglicher/ Zusätzlicher, vorsichtiger Ausbau von Türzargen und Geländern auf Anweisung der örtlichen Bauüberwachung am 12.12.19 im 2. und 3. OG; Ausbau Türzargen von Räumen 1104/ 1110/ 1203 und Geländer in Fluren 2. und 3. OG; Zargen und Geländer   | 1,000 psch | 270,20   | 270,20        |

Seitenübertrag: 13.767,53

AG Traunstein HRA 2702  
Finanzamt Berchtesgaden  
Steuer-Nr.: 105/170/01509  
USt.-Id.-Nr.: DE 127 583 481  
USt.-Id.-Nr.: ATU68263666

Raiffeisenverband Salzburg  
IBAN: AT18 3500 0000 1603 8259  
Sparkasse Berchtesgadener Land  
IBAN: DE51 7105 0000 0000 0003 98  
Voba Raiba Berchtesgadener Land eG  
IBAN: DE68 7109 0000 0000 0059 91  
HypoVereinsbank Bad Reichenhall  
IBAN: DE08 7102 0072 6570 2797 08  
BIC: RVSAAT2S  
BIC: BYLADEM1BGL  
BIC: GENODEF1BGL  
BIC: HYVEDEMM410



Walter Neubauer GmbH & Co. KG  
Hoch-Tiefbau  
Ludwig-Thoma-Straße 37  
83435 Bad Reichenhall



**Telefon (0 86 51) 30 08**  
**Telefax (0 86 51) 89 31**

e-Mail: [info@neubauer-bau.de](mailto:info@neubauer-bau.de)  
Internet: <http://www.neubauer-bau.de>

#### 4. Nachtragsangebot

Auftraggeber:  
Objekt: KBR01-15 / KBR01-15B \*  
BT 1+2 Umbau u. Sanierung BG Klinik Bad Reichenhall

Angebotsdatum: 09.01.2020  
Angebotsnummer: KBR01-15

| Positionsnummer                                 | Bezeichnung | Menge EH | EH-Preis | Betrag in EUR             |
|---|-------------|----------|----------|---------------------------|
| Beschriften und in Räumen 1205/ 1306 einlagern. |             |          |          | Seitenübertrag: 13.767,53 |

|        |   |            |        |        |
|--------|---|------------|--------|--------|
| 154016 | Herstellen von Probeöffnungen am 16.12.19 in Wänden und Boden; herstellen zweier Öffnungen des Bodenaufbaus im BT2, 2.OG vor geplantem Türdurchbruch im Raum 2201 für nötige Unterfangungskonstruktion; Herstellen von Öffnungen in den Küchenaufzugswänden (KG; EG; 2.OG) um die ausgeführte Bauweise (Ziegel o. Beton) festzustellen. | 1,000 psch | 126,68 | 126,68 |
|--------|---|------------|--------|--------|

|        |   |            |        |        |
|--------|---|------------|--------|--------|
| 154017 | Vorsichtiges freistimmen von Elektrokanälen am 18.12.19; auf Anweisung der örtlichen Bauüberwachung und der Elektrofirma, müssen Elektrokanäle sehr vorsichtig freigestemmt und abgebrochen werden; da nicht klar war wo und wie viele Kabel in der Wand oder Vorsatzschale verlaufen; teilweise auch aktive Kabel dabei. | 1,000 psch | 158,35 | 158,35 |
|--------|---|------------|--------|--------|

|                       |            |                           |                  |
|-----------------------|------------|---------------------------|------------------|
| <b>Titelsumme</b>     | <b>154</b> | <b>Nachtragsangebot 4</b> | <b>14.052,56</b> |
| <b>Obertitelsumme</b> | <b>15</b>  | <b>Nachtragsangebote</b>  | <b>14.052,56</b> |



Walter Neubauer GmbH & Co. KG  
Hoch-Tiefbau  
Ludwig-Thoma-Straße 37  
83435 Bad Reichenhall

**NEUBAUER**

**HOCH-TIEFBAU  
UMBAU-SANIERUNG  
TANKSTELLENBAU**

**Telefon (08651) 30 08  
Telefax (08651) 89 31**

e-Mail: [info@neubauer-bau.de](mailto:info@neubauer-bau.de)  
Internet: <http://www.neubauer-bau.de>

#### 4. Nachtragsangebot

Auftraggeber:

Objekt: KBR01-15 / KBR01-15B \*

BT 1+2 Umbau u. Sanierung BG Klinik Bad Reichenhall

Angebotsdatum: 09.01.2020

Angebotsnummer: KBR01-15

#### Titelzusammenstellung

| Positionsnummer | Bezeichnung        | Betrag in EUR |
|-----------------|--------------------|---------------|
| 15              | Nachtragsangebote  |               |
| 154             | Nachtragsangebot 4 | 14.052,56     |
|                 | Obertitelsumme 15  | 14.052,56     |
|                 | Nachtragsangebote  |               |
|                 | LV Gesamtsumme     | 14.052,56     |

+ gesetzl. Mehrwertsteuer

19%

2.669,99

= Angebotsendsumme

16.722,55

Walter Neubauer GmbH & Co. KG  
Bauunternehmen  
Ludwig-Thoma-Str. 37  
83435 Bad Reichenhall  
Tel. (08651) 3008 - Fax (08651) 8931



## Einheitspreisaufgliederung NA 4.

15.4001 Stahlkonstruktion lt. Zeichnung 2016449-K02 durch Ing.-Büro HFN vom 04.12.2019

| Arbeitszeit | Beschreibung | EP/€ | Faktor | Einheit | Ges. Preis |
|-------------|--------------|------|--------|---------|------------|
| Sub         |              | 4,70 | 1,15   | kg      | 5,41 €     |
|             |              |      |        |         | 0,00 €     |
|             |              |      |        |         | 0,00 €     |
|             |              |      |        |         | 0,00 €     |
|             |              |      |        |         | 0,00 €     |
|             |              |      |        |         | 0,00 €     |
|             |              |      |        |         | 0,00 €     |
|             |              |      |        |         | 0,00 €     |
|             |              |      |        |         | 0,00 €     |

Summe Arbeitszeit: 5,41 €

| Geräte | Beschreibung | EP/€ | Faktor | Einheit | Ges. Preis |
|--------|--------------|------|--------|---------|------------|
|        |              |      |        | Std.    | 0,00 €     |
|        |              |      |        |         | 0,00 €     |
|        |              |      |        |         | 0,00 €     |
|        |              |      |        |         | 0,00 €     |
|        |              |      |        |         | 0,00 €     |
|        |              |      |        |         | 0,00 €     |
|        |              |      |        |         | 0,00 €     |
|        |              |      |        |         | 0,00 €     |
|        |              |      |        |         | 0,00 €     |

Summe Geräte: 0,00 €

| Material | Beschreibung | EP/€ | Faktor | Einheit | Ges. Preis |
|----------|--------------|------|--------|---------|------------|
|          |              |      |        |         | 0,00 €     |
|          |              |      |        |         | 0,00 €     |
|          |              |      |        |         | 0,00 €     |
|          |              |      |        |         | 0,00 €     |
|          |              |      |        |         | 0,00 €     |
|          |              |      |        |         | 0,00 €     |
|          |              |      |        |         | 0,00 €     |
|          |              |      |        |         | 0,00 €     |
|          |              |      |        |         | 0,00 €     |

Summe Material: 0,00 €

Einheitspreis pro kg 5,41 €

Walter Neubauer GmbH & Co. KG  
 Bauunternehmen  
 Ludwig-Thoma-Str. 37  
 88435 Bad Reichenhain  
 Tel. (08651) 89000 Fax (08651) 8931



## Einheitspreisaufgliederung NA 4.

15.4002 Treppe; Treppe einläufig mit Gitterroststufen MW 30/30, Breite ca. 800mm mit einseitigen Handlauf (Industriegeländer)

| Arbeitszeit | Beschreibung | EP/€    | Faktor | Einheit | Ges. Preis |
|-------------|--------------|---------|--------|---------|------------|
| Sub         |              | 5475,00 | 1,15   | Stk     | 6.296,25 € |
|             |              |         |        |         | 0,00 €     |
|             |              |         |        |         | 0,00 €     |
|             |              |         |        |         | 0,00 €     |
|             |              |         |        |         | 0,00 €     |
|             |              |         |        |         | 0,00 €     |
|             |              |         |        |         | 0,00 €     |
|             |              |         |        |         | 0,00 €     |
|             |              |         |        |         | 0,00 €     |

Summe Arbeitszeit: 6.296,25 €

| Geräte | Beschreibung | EP/€ | Faktor | Einheit | Ges. Preis |
|--------|--------------|------|--------|---------|------------|
|        |              |      |        | Std.    | 0,00 €     |
|        |              |      |        |         | 0,00 €     |
|        |              |      |        |         | 0,00 €     |
|        |              |      |        |         | 0,00 €     |
|        |              |      |        |         | 0,00 €     |
|        |              |      |        |         | 0,00 €     |
|        |              |      |        |         | 0,00 €     |
|        |              |      |        |         | 0,00 €     |
|        |              |      |        |         | 0,00 €     |

Summe Geräte: 0,00 €

| Material | Beschreibung | EP/€ | Faktor | Einheit | Ges. Preis |
|----------|--------------|------|--------|---------|------------|
|          |              |      |        |         | 0,00 €     |
|          |              |      |        |         | 0,00 €     |
|          |              |      |        |         | 0,00 €     |
|          |              |      |        |         | 0,00 €     |
|          |              |      |        |         | 0,00 €     |
|          |              |      |        |         | 0,00 €     |
|          |              |      |        |         | 0,00 €     |
|          |              |      |        |         | 0,00 €     |
|          |              |      |        |         | 0,00 €     |
|          |              |      |        |         | 0,00 €     |

Summe Material: 0,00 €

Einheitspreis Stk 6.296,25 €

Walter Neubauer GmbH & Co. KG  
 Bauunternehmen  
 Ludwig-Thoma-Str. 37  
 81435 München-Reichenhall  
 Tel. (08651) 3008 - Fax (08651) 8931  
 Stempel/Unterschrift



# HEINZ BENDER GmbH&Co.KG

Stahlbau und Metallbau

83451 PIDING - TEISENDORFER STR. 37



HEINZ BENDER GmbH&Co.KG - Teisendorfer Str.37 - 83451 Piding

Firma  
Neubauer GmbH & Co. KG  
Ludwig-Thoma-Str. 37  
83435 Bad Reichenhall

## ANGEBOT

S-ANG-02019123



Ihre Anfrage  
BV: BG: Klinik 2.UG Stahlkonstruktion

Ihr Zeichen

U. Zeichen  
RH

Datum  
12.12.2019

Sehr geehrte Damen und Herren, Hr. Eberlein,

vielen Dank für Ihre Anfrage. Freibleibend können wir Ihnen wie folgt anbieten:

| Position             | Menge  | Einh. | Artikel  | EP / €     | GP / €      |
|----------------------|--------|-------|--|------------|-------------|
| 01                   | 898,00 | Kg    | Stahlkonstruktion<br>lt. Zeichnung 2016449-K02 durch Ing.-Büro<br>HFN vom 04.12.2019;<br>Bestehend aus Unterzug und Obergurt HEB<br>140, sowie 4 Stck Stützen aus QHP<br>80/80/4mm lg = ca. 2250mm, incl. aller Kopf.-<br>und Fußplatten, allen Steifen und<br>Anschlussplatten, sowie ca. 6m <sup>2</sup><br>Gitterrostbelag, angefertigt, verzinkt, geliefert<br>und montiert; incl. aller Befestigungsmittel;<br><br>Abrechnung erfolgt lt. Massenliste;<br>Stemmarbeiten und Quellschutt bauseits; | 4,70 €     | 4.220,60 €  |
| 02                   | 1,00   | Stk   | Treppe<br>Treppe einläufig mit Gitterroststufen MW<br>30/30, Breite ca. 800mm mit einseitigen<br>Handlauf (Industriegeländer), Höhe ca.<br>2700mm vom 2. UG - 1. UG incl. aller<br>Anschlussplatten und Steifen, incl. Geländer<br>am Treppenauge lt. örtlicher Aufmaß<br>angefertigt, verzinkt, geliefert und montiert;<br>incl. aller Befestigungsmittel;  | 5.475,00 € | 5.475,00 €  |
| Nettowert            |        |       |  |            | 9.695,60 €  |
| zuzüglich 19 % MwSt. |        |       |  |            | 1.842,16 €  |
| Bruttobetrag         |        |       |  |            | 11.537,76 € |

HRA Traunstein 3083

phG: Bender Verwaltungs-GmbH USt.-IdNr.: DE 127581970

Steuer-Nr.: 105 / 162 / 50904

Telefon:

08651 / 9835-0

Telefax:

08651 / 9835-19

Internet: <http://www.stahlbau-bender.de>

E-Mail: [info@stahlbau-bender.de](mailto:info@stahlbau-bender.de)

Bankverbindung:

Kto. Nr.: 241 844

Sparkasse BGL

BLZ: 710 500 00

IBAN:

DE88 7105 0000 0000 2418 44

SWIFT-BIC: BYLADEM1BGL



| Position | Menge | Einh. | Artikel | EP / € | GP / € |
|----------|-------|-------|---------|--------|--------|
|----------|-------|-------|---------|--------|--------|

Nach Erhalt der Rechnung zahlbar ohne Abzug innerhalb von 14 Tagen

An dieses Angebot halten wir uns 4 Wochen gebunden.

Lieferzeit nach Vereinbarung

Wir sichern handwerklich einwandfreie Ausführung zu und freuen uns auf gute Zusammenarbeit.

Mit freundlichen Grüßen

Fa. Bender  
Holzner

HRA Traunstein 3083 phG: Bender Verwaltungs-GmbH USt.-IdNr.: DE 127581970  
Telefon: 08651 / 9835-0 Steuer-Nr.: 105 / 162 / 50904  
Telefax: 08651 / 9835-19 Internet: <http://www.stahlbau-bender.de>  
E-Mail: [info@stahlbau-bender.de](mailto:info@stahlbau-bender.de)

Bankverbindung: IBAN: DE88 7105 0000 0000 2418 44  
Kto. Nr.: 241 844 Sparkasse BGL SWIFT-BIC: BYLADEM1BGL  
BLZ: 710 500 00



Walter Neubauer GmbH & Co. KG  
Bauunternehmen  
Ludwig-Thoma-Str. 37  
183435 Bad Reichenhall  
Tel. (08651) 3008 - Fax (08651) 8931  
Stempel/Unterschrift











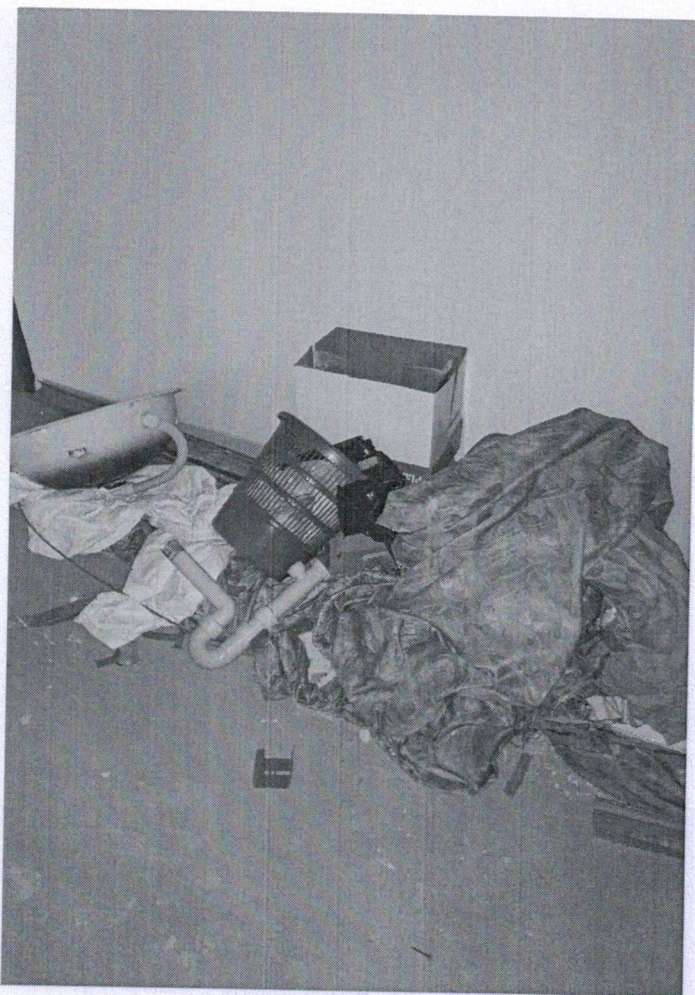







## Einheitspreisaufgliederung NA 4.

15.4011 Herstellen einer Probeöffnung

| Arbeitszeit | Beschreibung   | EP/€  | Faktor | Einheit | Ges. Preis         |
|-------------|--|-------|--------|---------|--------------------|
| 1Mann 2Std  | Herstellen einer Probeöffnung mit Probebohrungen im UG Raum 2519 Küche auf Anweisung der örtliche Bauüberwachung, um die geöffnete Wand vom Statiker beurteilen zu lassen. | 47,84 | 2,00   | Stk     | 95,68 €            |
|             |  |       |        |         | 0,00 €             |
|             |  |       |        |         | 0,00 €             |
|             |  |       |        |         | 0,00 €             |
|             |  |       |        |         | 0,00 €             |
|             |  |       |        |         | 0,00 €             |
|             |  |       |        |         | 0,00 €             |
|             |  |       |        |         | 0,00 €             |
|             |  |       |        |         | Summe Arbeitszeit: |
|             |  |       |        |         | 95,68 €            |

[illegible]

| Material        | Beschreibung | EP/€ | Faktor | Einheit | Ges. Preis |
|-----------------|--------------|------|--------|---------|------------|
|                 |              |      |        |         | 0,00 €     |
|                 |              |      |        |         | 0,00 €     |
|                 |              |      |        |         | 0,00 €     |
|                 |              |      |        |         | 0,00 €     |
|                 |              |      |        |         | 0,00 €     |
|                 |              |      |        |         | 0,00 €     |
|                 |              |      |        |         | 0,00 €     |
|                 |              |      |        |         | 0,00 €     |
|                 |              |      |        |         | 0,00 €     |
|                 |              |      |        |         | 0,00 €     |
| Summe Material: |              |      |        |         | 0,00 €     |

|                       |          |
|-----------------------|----------|
| Einheitspreis pro Stk | 126,68 € |
|-----------------------|----------|

Walter Neubauer GmbH & Co. KG  
Bauunternehmen  
Ludwig-Thoma-Str. 37  
83445 Bad Reichenhall  
Tel. (08651) 3005-0 Fax (08651) 893-  
Stempel/Unterschrift







## Einheitspreisaufgliederung NA 4.

15.4012 Schuttbeseitigung Promatschachtverkleidung vom 4 u. 5.12.19;

| Arbeitszeit             | Beschreibung  | EP/€  | Faktor | Einheit | Ges. Preis |
|-------------------------|---|-------|--------|---------|------------|
| 2Mann<br>2,5Std<br>4.12 | die vom Elektriker zurückgebaute Promatschachtverkleidung musste für die Entsorgung separiert werden und zu den Entsorgungscontainern abtransportiert werden.<br>(Promatplatten und Stahlschienen noch verschraubt; separieren, trennen und für den Container zerkleinern). | 47,84 | 5,00   | Std.    | 239,20 €   |
| 2Mann<br>2,5Std<br>5.12 | " ....."  | 47,84 | 5,00   | Std.    | 239,20 €   |
|                         |   |       |        |         | 0,00 €     |
|                         |   |       |        |         | 0,00 €     |
|                         |   |       |        |         | 0,00 €     |
|                         |   |       |        |         | 0,00 €     |
|                         |   |       |        |         | 0,00 €     |
|                         |   |       |        |         | 0,00 €     |
|                         |   |       |        |         | 0,00 €     |
| Summe Arbeitszeit:      |   |       |        |         | 478,40 €   |

| Geräte        | Beschreibung   | EP/€  | Faktor | Einheit | Ges. Preis |
|---------------|--|-------|--------|---------|------------|
| Kleingeräte   | Promatplatten und Schienen separieren, trennen und zerkleinern | 15,50 | 10,00  | Std.    | 155,00 €   |
|               |  |       |        |         | 0,00 €     |
|               |  |       |        |         | 0,00 €     |
|               |  |       |        |         | 0,00 €     |
|               |  |       |        |         | 0,00 €     |
|               |  |       |        |         | 0,00 €     |
|               |  |       |        |         | 0,00 €     |
|               |  |       |        |         | 0,00 €     |
|               |  |       |        |         | 0,00 €     |
| Summe Geräte: |  |       |        |         | 155,00 €   |

| Material        | Beschreibung | EP/€ | Faktor | Einheit | Ges. Preis |
|-----------------|--------------|------|--------|---------|------------|
|                 |              |      |        |         | 0,00 €     |
|                 |              |      |        |         | 0,00 €     |
|                 |              |      |        |         | 0,00 €     |
|                 |              |      |        |         | 0,00 €     |
|                 |              |      |        |         | 0,00 €     |
|                 |              |      |        |         | 0,00 €     |
|                 |              |      |        |         | 0,00 €     |
|                 |              |      |        |         | 0,00 €     |
|                 |              |      |        |         | 0,00 €     |
|                 |              |      |        |         | 0,00 €     |
| Summe Material: |              |      |        |         | 0,00 €     |

Einheitspreis psch 633,40 €

Walter Neubauer GmbH & Co. KG  
 Bauunternehmen  
 Ludwig-Thoma-Str. 37  
 82435 Eglharting  
 Tel. (08651) 3008 - Fax (08651) 8931  
 Stempel/Unterschrift



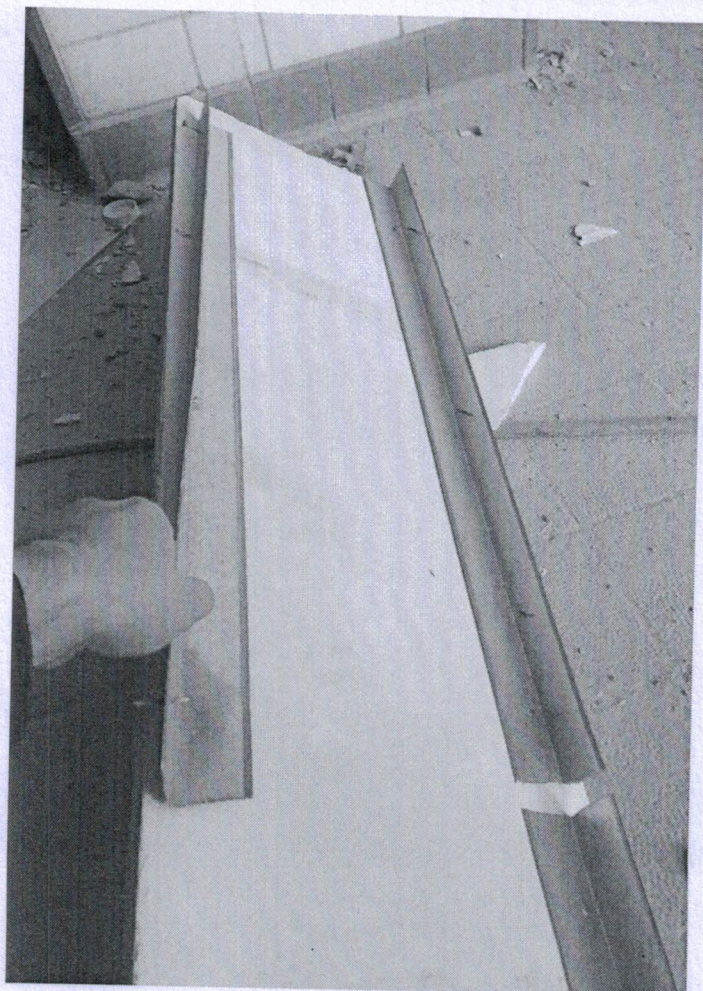











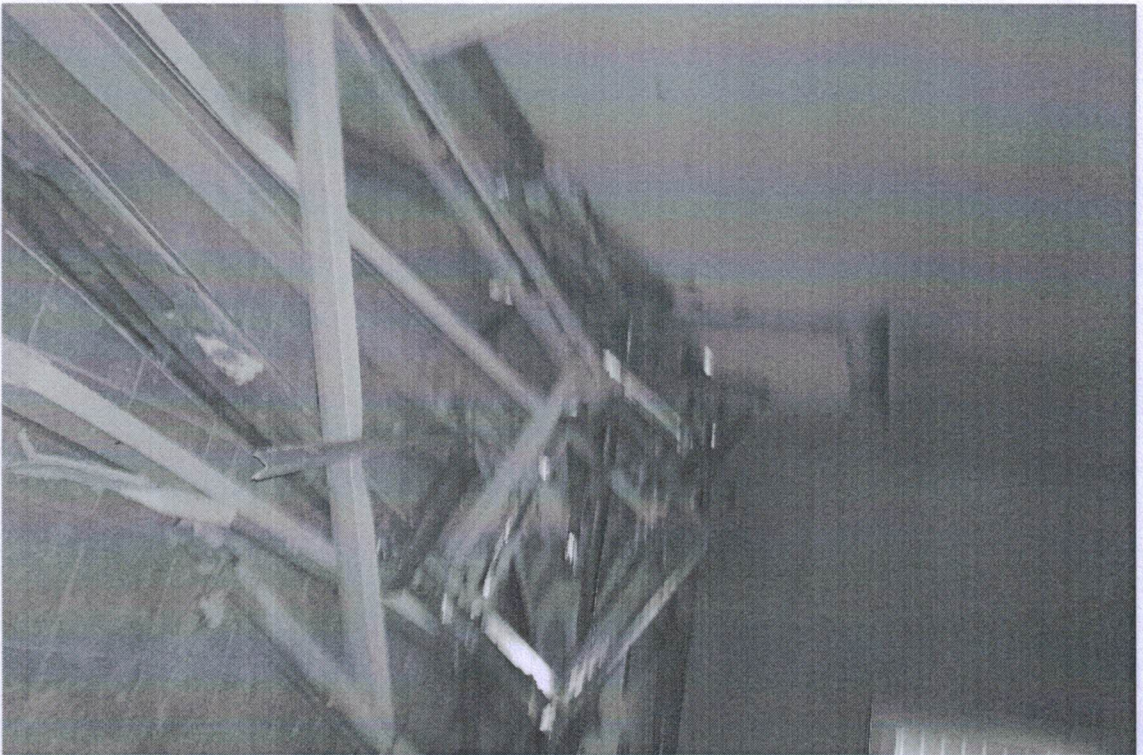



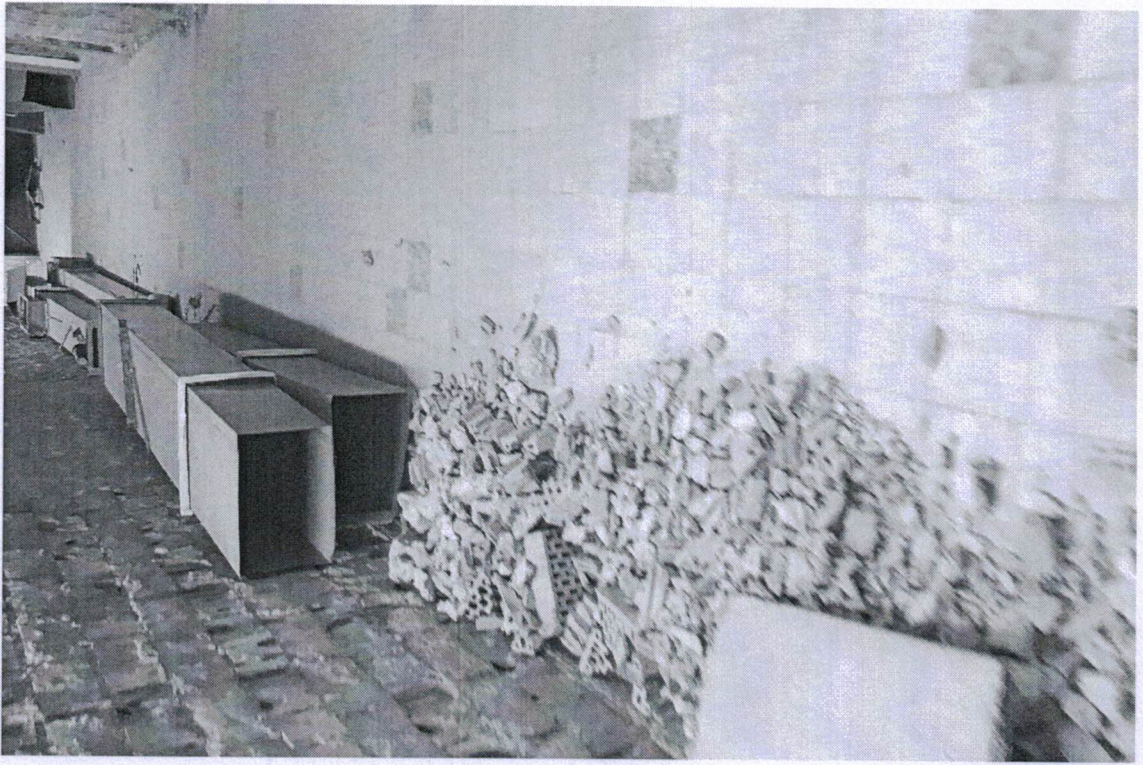



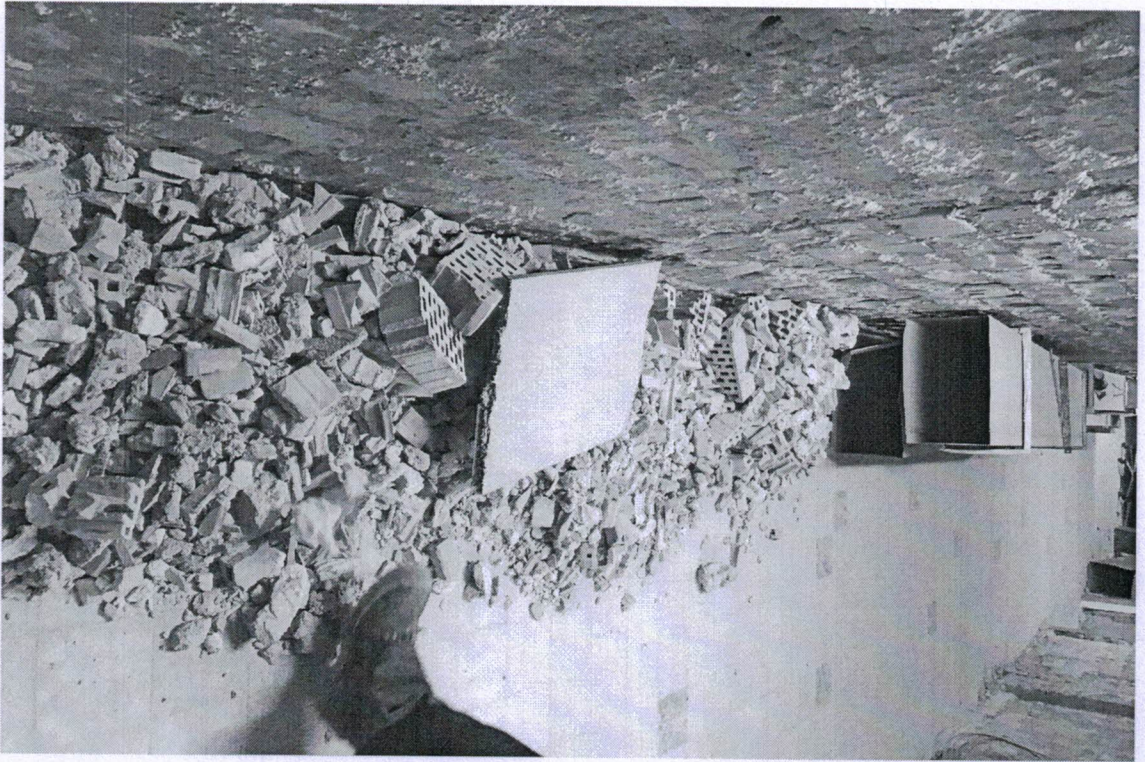



Walter Neubauer GmbH & Co. KG  
Bauunternehmen  
Ludwig-Thoma-Str. 37  
89485 Bad Reichenhall  
Tel. (08651) 8931 Fax (08651) 8931



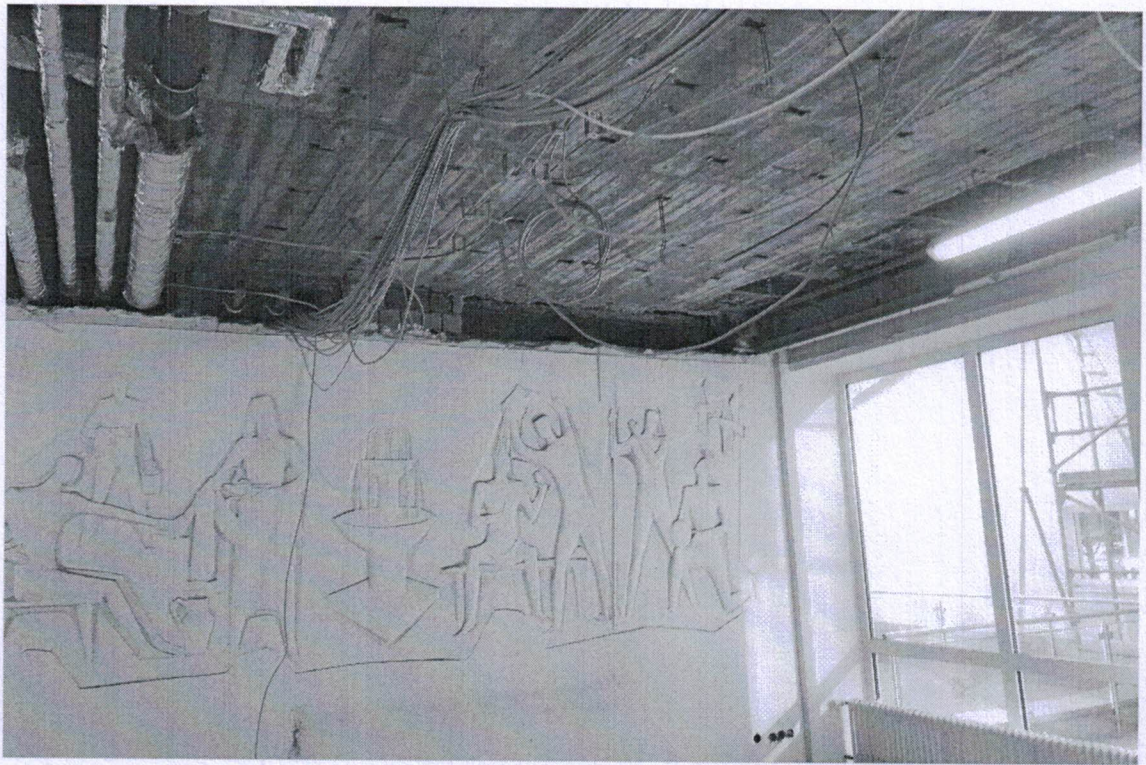







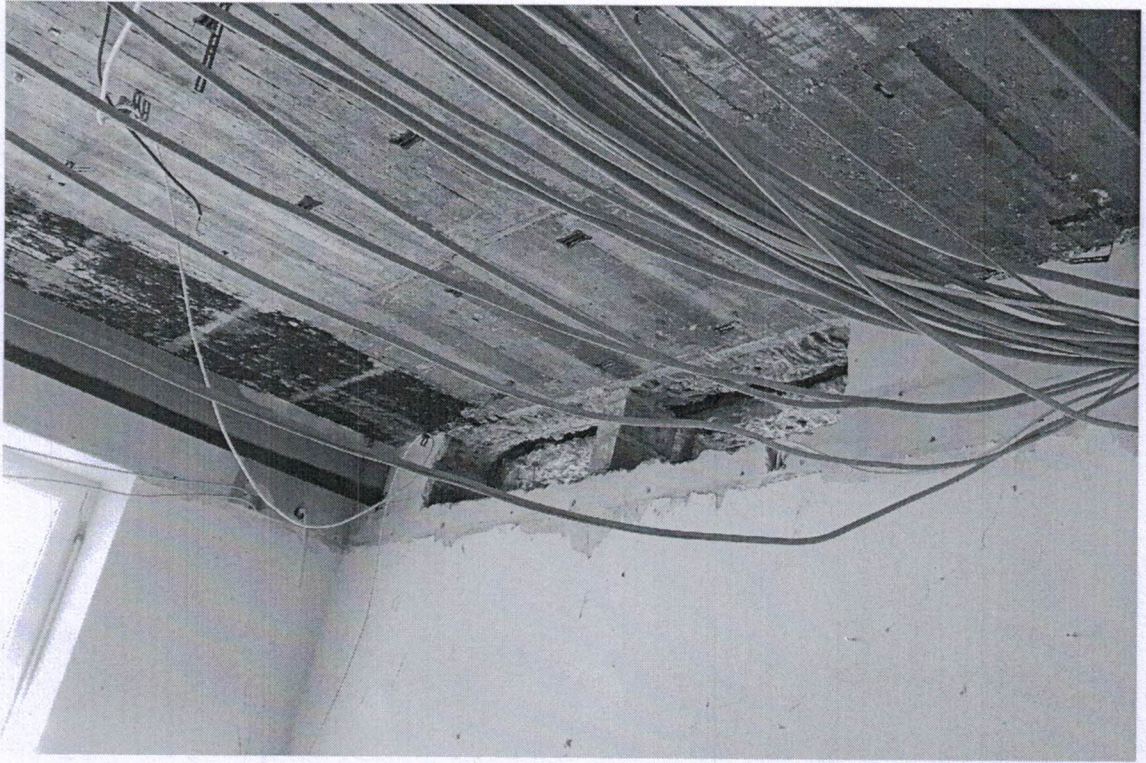



## Einheitspreisaufgliederung NA 4.

|         |  |
|---------|--|
| 15.4014 | Freilegen eines vorhandenen Betonsturzes |
|---------|--|

| <b>Arbeitszeit</b> | <b>Beschreibung</b>   | <b>EP/€</b> | <b>Faktor</b> | <b>Einheit</b> | <b>Ges. Preis</b>  |
|--------------------|---|-------------|---------------|----------------|--------------------|
| 1Mann<br>0,5Std    | Freilegen eines vorhandenen Betonsturzes auf Anweisung der örtlichen Bauüberwachung, 1. OG, Raum 1127 / 1126; um die geplante Türverbreiterung vom Statiker überprüfen zu lassen. | 47,84       | 0,50          | Std.           | 23,92 €            |
|                    |   |             |               |                | 0,00 €             |
|                    |   |             |               |                | 0,00 €             |
|                    |   |             |               |                | 0,00 €             |
|                    |   |             |               |                | 0,00 €             |
|                    |   |             |               |                | 0,00 €             |
|                    |   |             |               |                | 0,00 €             |
|                    |   |             |               |                | 0,00 €             |
|                    |   |             |               |                | 0,00 €             |
|                    |   |             |               |                | Summe Arbeitszeit: |
|                    |   |             |               |                | 23,92 €            |

| Geräte        | Beschreibung   | EP/€  | Faktor | Einheit | Ges. Preis |
|---------------|----------------|-------|--------|---------|------------|
| Hilti         | Abstemmen Putz | 15,50 | 0,25   | Std.    | 3,88 €     |
|               |                |       |        |         | 0,00 €     |
|               |                |       |        |         | 0,00 €     |
|               |                |       |        |         | 0,00 €     |
|               |                |       |        |         | 0,00 €     |
|               |                |       |        |         | 0,00 €     |
|               |                |       |        |         | 0,00 €     |
|               |                |       |        |         | 0,00 €     |
|               |                |       |        |         | 0,00 €     |
| Summe Geräte: |                |       |        |         | 3,88 €     |

| Material        | Beschreibung | EP/€ | Faktor | Einheit | Ges. Preis |
|-----------------|--------------|------|--------|---------|------------|
|                 |              |      |        |         | 0,00 €     |
|                 |              |      |        |         | 0,00 €     |
|                 |              |      |        |         | 0,00 €     |
|                 |              |      |        |         | 0,00 €     |
|                 |              |      |        |         | 0,00 €     |
|                 |              |      |        |         | 0,00 €     |
|                 |              |      |        |         | 0,00 €     |
|                 |              |      |        |         | 0,00 €     |
|                 |              |      |        |         | 0,00 €     |
|                 |              |      |        |         | 0,00 €     |
|                 |              |      |        |         | 0,00 €     |
| Summe Material: |              |      |        |         | 0,00 €     |

|                    |         |
|--------------------|---------|
| Einheitspreis psch | 27,80 € |
|--------------------|---------|

Water Neubauer GmbH & Co. KG  
Bauunternehmen  
Ludwig-Thoma-Str. 37  
83355 Puchkirchen  
Tel. (08661) 3008 - Fax (08661) 8931  
Stempel/Unterschrift



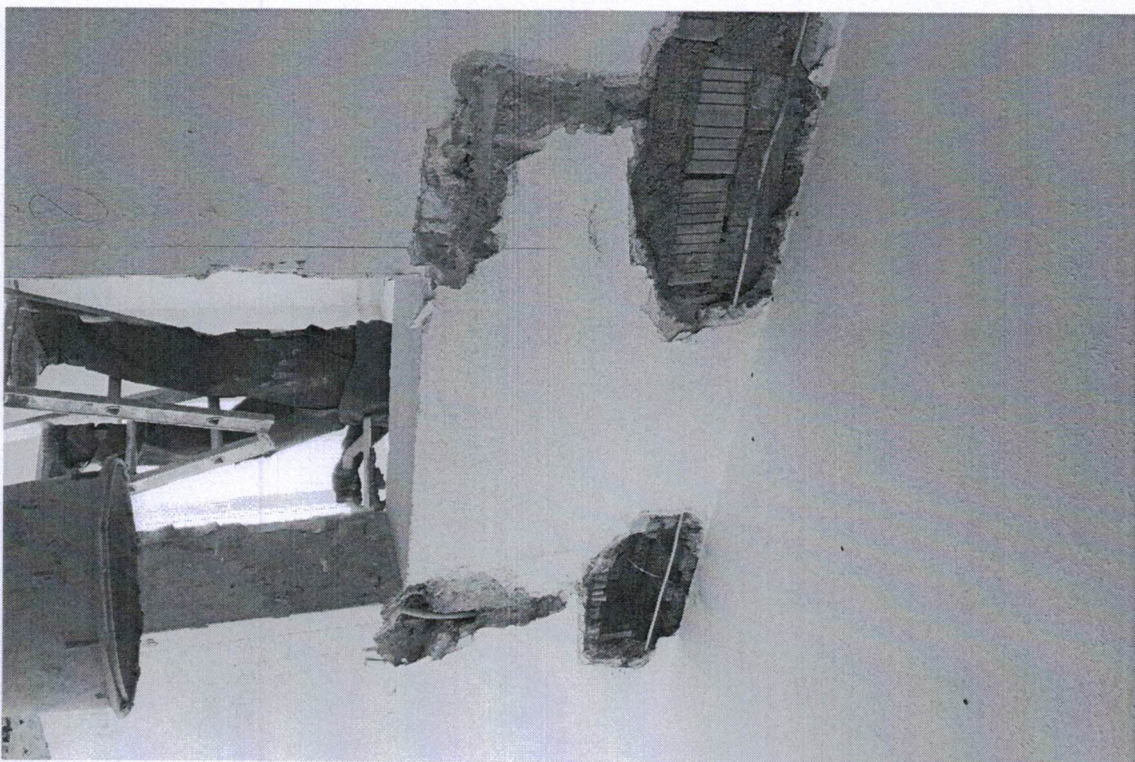



[illegible]

| <b>Material</b>        | <b>Beschreibung</b> | <b>EP/€</b> | <b>Faktor</b> | <b>Einheit</b> | <b>Ges. Preis</b> |
|------------------------|---------------------|-------------|---------------|----------------|-------------------|
|                        |                     |             |               |                | 0,00 €            |
|                        |                     |             |               |                | 0,00 €            |
|                        |                     |             |               |                | 0,00 €            |
|                        |                     |             |               |                | 0,00 €            |
|                        |                     |             |               |                | 0,00 €            |
|                        |                     |             |               |                | 0,00 €            |
|                        |                     |             |               |                | 0,00 €            |
|                        |                     |             |               |                | 0,00 €            |
|                        |                     |             |               |                | 0,00 €            |
|                        |                     |             |               |                | 0,00 €            |
| <b>Summe Material:</b> |                     |             |               |                | <b>0,00 €</b>     |

Walter Neubauer GmbH & Co. KG  
Bauunternehmen  
Ludwig-Thoma-Str. 37  
83435 Bad Reichenhall  
Tel. (08651) 3008 - Fax (08651) 8931  
Stempel/Unterschrift



## Einheitspreisaufgliederung NA 4.

15.4016 Herstellen von Probeöffnungen am 16.12.19 in Wänden und Boden

| Arbeitszeit | Beschreibung   | EP/€  | Faktor | Einheit | Ges. Preis         |
|-------------|--|-------|--------|---------|--------------------|
| 1Mann 2Std  | Herstellen von Probeöffnungen am<br>16.12.19 in Wänden und Boden;<br>herstellen zweier Öffnungen des<br>Bodenaufbaus im BT2, 2.OG vor<br>geplantem Türdurchbruch imRaum2201<br>für nötige Unterfangungskonstruktion;<br>Herstellen von Öffnungen in den<br>Küchenaufzugswänden (KG; EG; 2.OG)<br>um die ausgeführte Bauweise (Ziegel<br>o. Beton) festzustellen. | 47,84 | 2,00   | Std.    | 95,68 €            |
|             |  |       |        |         | 0,00 €             |
|             |  |       |        |         | 0,00 €             |
|             |  |       |        |         | 0,00 €             |
|             |  |       |        |         | 0,00 €             |
|             |  |       |        |         | 0,00 €             |
|             |  |       |        |         | 0,00 €             |
|             |  |       |        |         | 0,00 €             |
|             |  |       |        |         | Summe Arbeitszeit: |
|             |  |       |        |         | 95,68 €            |

[illegible]

| Material        | Beschreibung | EP/€ | Faktor | Einheit | Ges. Preis |
|-----------------|--------------|------|--------|---------|------------|
|                 |              |      |        |         | 0,00 €     |
|                 |              |      |        |         | 0,00 €     |
|                 |              |      |        |         | 0,00 €     |
|                 |              |      |        |         | 0,00 €     |
|                 |              |      |        |         | 0,00 €     |
|                 |              |      |        |         | 0,00 €     |
|                 |              |      |        |         | 0,00 €     |
|                 |              |      |        |         | 0,00 €     |
|                 |              |      |        |         | 0,00 €     |
|                 |              |      |        |         | 0,00 €     |
|                 |              |      |        |         | 0,00 €     |
| Summe Material: |              |      |        |         | 0,00 €     |

|                    |          |
|--------------------|----------|
| Einheitspreis psch | 126,68 € |
|--------------------|----------|

Walter Neubauer GmbH & Co. KG  
Bauunternehmen  
Ludwig-Thoma-Str. 37  
83495 Bad Reichenhall  
Tel. (08651) 3005 - Fax (08651) 8931

Stempel/Unterschrift



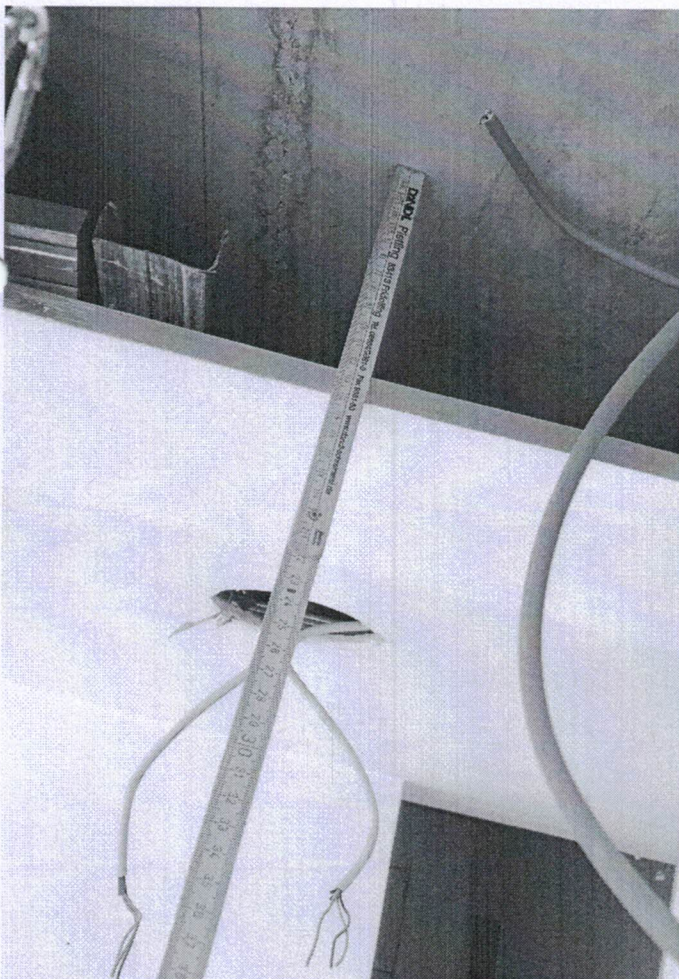







## Einheitspreisaufgliederung NA 4.

|         |   |
|---------|---|
| 15.4017 | Vorsichtiges freistimmen von Elektrokanälen am 18.12.19 |
|---------|---|

[illegible][illegible]

| Material | Beschreibung | EP/€ | Faktor | Einheit | Ges. Preis      |
|----------|--------------|------|--------|---------|-----------------|
|          |              |      |        |         | 0,00 €          |
|          |              |      |        |         | 0,00 €          |
|          |              |      |        |         | 0,00 €          |
|          |              |      |        |         | 0,00 €          |
|          |              |      |        |         | 0,00 €          |
|          |              |      |        |         | 0,00 €          |
|          |              |      |        |         | 0,00 €          |
|          |              |      |        |         | 0,00 €          |
|          |              |      |        |         | 0,00 €          |
|          |              |      |        |         | 0,00 €          |
|          |              |      |        |         | 0,00 €          |
|          |              |      |        |         | 0,00 €          |
|          |              |      |        |         | Summe Material: |
|          |              |      |        |         | 0,00 €          |

|                    |          |
|--------------------|----------|
| Einheitspreis psch | 158,35 € |
|--------------------|----------|

Walter Neubauer GmbH & Co. KG  
Bauunternehmen  
Ludwig-Thoma-Str. 37  
83485 Bad Reichenhall  
Tel. (086651) 3009- Fax (086651) 8931  
Stempel/Unterschrift



