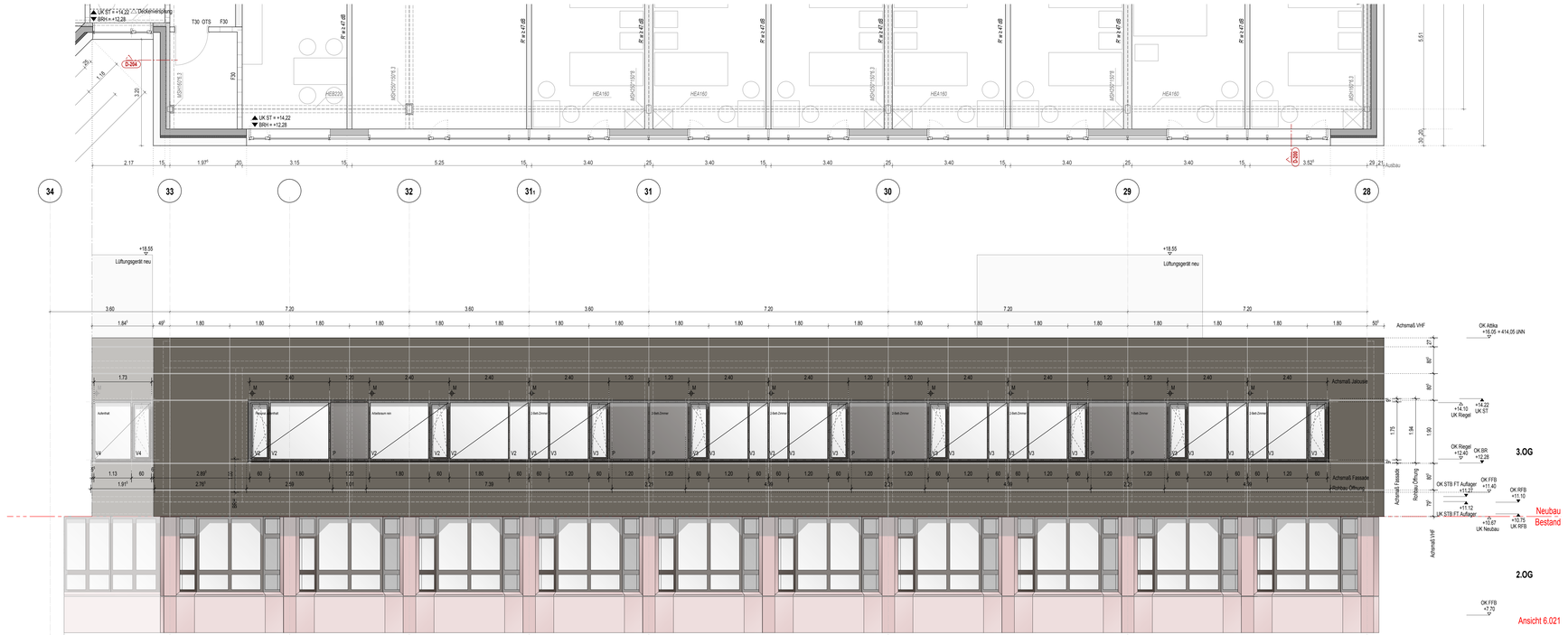

Außeransichten:
V1: Rw ≥ 34dB; g-Wert Verglasung: g ≤ 0.50
V2: Rw ≥ 36dB; g-Wert Verglasung: g ≤ 0.50
V3: Rw ≥ 40dB; g-Wert Verglasung: g ≤ 0.50
V4: Rw = o.A. ; g-Wert Verglasung: g ≤ 0.50;
Innenhof:
V11: Rw ≥ 34dB; g-Wert Verglasung: g ≤ 0.30
V21: Rw ≥ 36dB; g-Wert Verglasung: g ≤ 0.30
V41: Rw = o.A. ; g-Wert Verglasung: g ≤ 0.30

Allgemein:
- **Öffnungen zur Rauchableitung** in den TRH mit Steuerung für Lüftungsfunktion
- **EI30:** Brandschutzanforderung
- **AS:** absturzsichende Verglasung
- **P:** Blechpaneel

Hinweis:
Übergeordnet zum Planmaß ist sich nach dem Bestandsachsen bzw. Fassadenfugen zu richten!

ANDERUNGSBESCHREIBUNG	GEZ.	DATUM	PLANNEDGE

PLANINHALT: Ansicht 6.021 — PLANNR: A-P5-BT6-12-AN-BT-9-10_6.021

BAUHERR

KREISKLINIKEN ALTÖTTING-BURGHAUSEN
VINZENZ-VON-PAUL-STRASSE 10
84503 ALTÖTTING

KREISKLINIK ALTÖTTING
ERWEITERUNG UND SANIERUNG 2. BAUABSCHNITT
AUFSTOCKUNG PFLEGE/ BT 6-12

AUSFÜHRUNGSPLANUNG

Ansicht 6.021

PLANNR: A-P5-BT6-12-AN-BT-9-10_6.021
INDEX: VORABZUG
MASSSTAB: 150
DATUM: 20.12.2019

KKAOE

±0.00 = 398.00 m üNN

N

ARCHITEKT

FACHPLANER

FREIGEGEBEN: xxxx
DATUM: xxxx